

## INFORME EPIDEMIOLÓGICO DIARIO COVID19 EN LA REGIÓN DE MURCIA 12 de enero de 2021

En la Región de Murcia hasta la fecha se han diagnosticado 70098 casos de COVID-19. Los casos activos actualmente son 10493. Se encuentran hospitalizados 459 pacientes y de ellos, 88 en la UCI. El número total de fallecidos es de 790.

Importante resaltar que los **resultados son provisionales** y deben interpretarse con precaución por ser información dependiente del momento de su extracción. En las siguientes figuras y tablas se presentan con los datos epidemiológicos actualizados.

**Figura 1. Número de casos confirmados COVID-19 desde el 10 de mayo por fecha de notificación. Región de Murcia.**

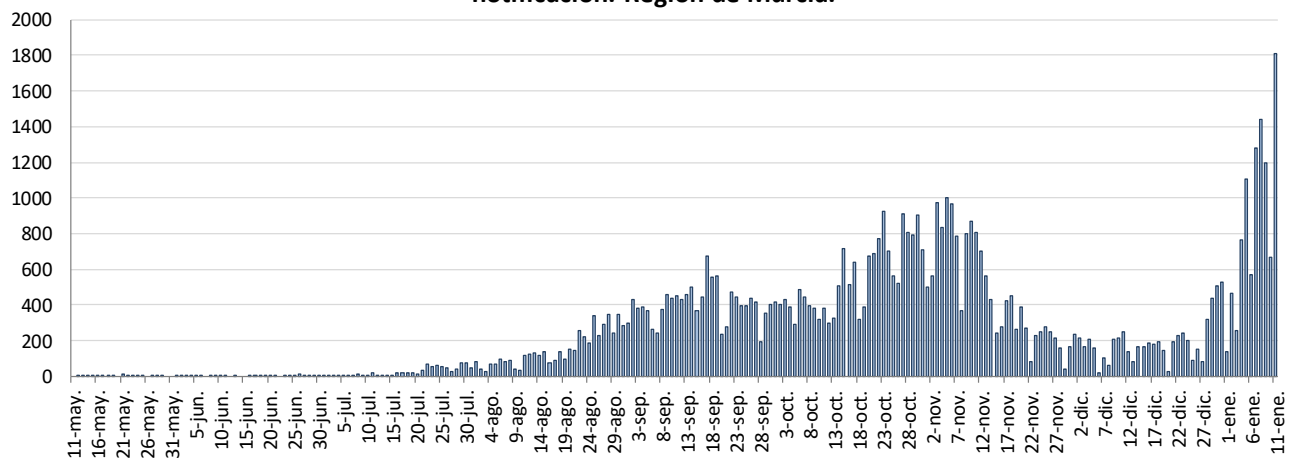

Fuente: Servicio de Epidemiología. D.G. Salud Pública y Adicciones.

**Figura 2. Número de personas que se encuentran hospitalizadas y en UCI diarias por COVID-19 (prevalencia) desde el 10 de mayo. Región de Murcia.**

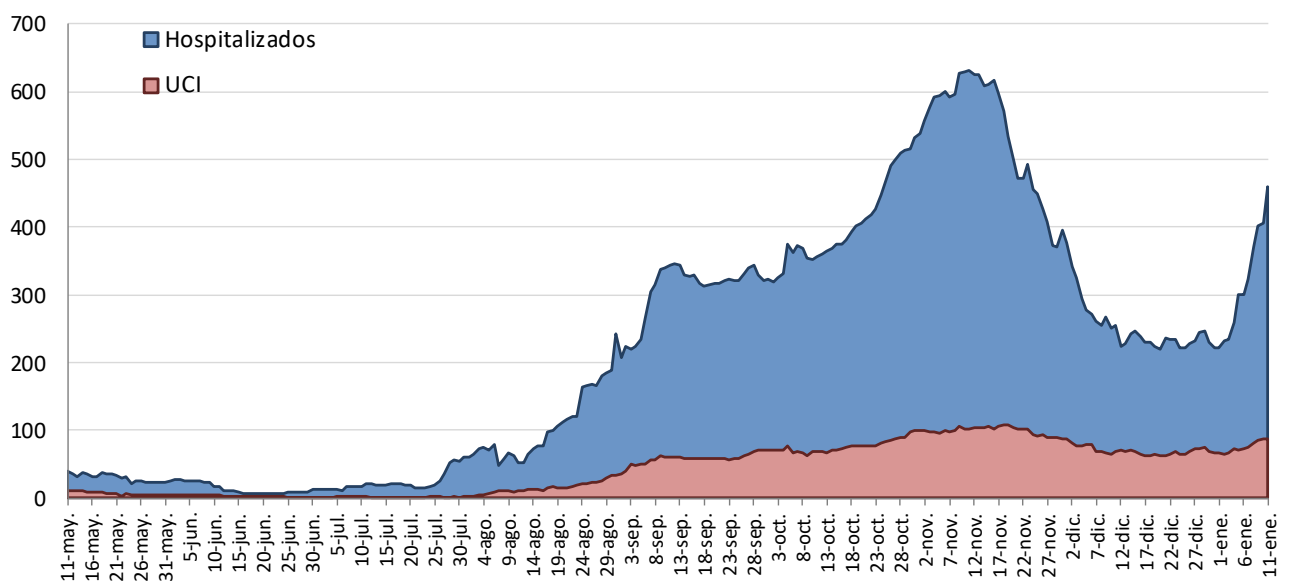

Fuente: Servicio de Epidemiología. D.G. Salud Pública y Adicciones.



**Figura 3. Número de casos confirmados, alta epidemiológica (curados) y fallecidos acumulados COVID19 desde el 10 de mayo. Región de Murcia.**

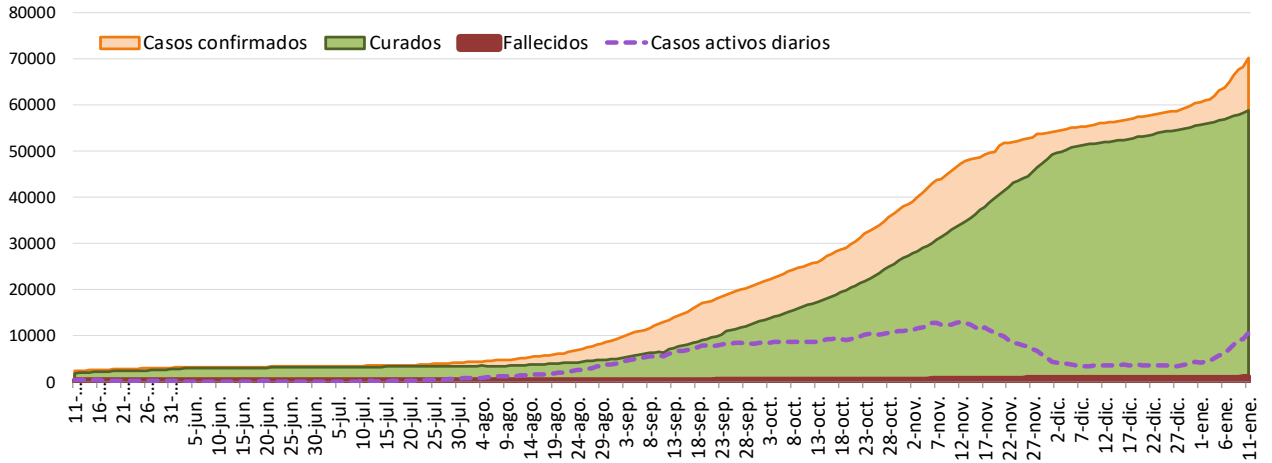

Fuente: Servicio de Epidemiología. D.G. Salud Pública y Adicciones.

**Figura 4. Número de pruebas PCR/Antígeno diarias COVID-19 desde el 10 de mayo. Región de Murcia.**

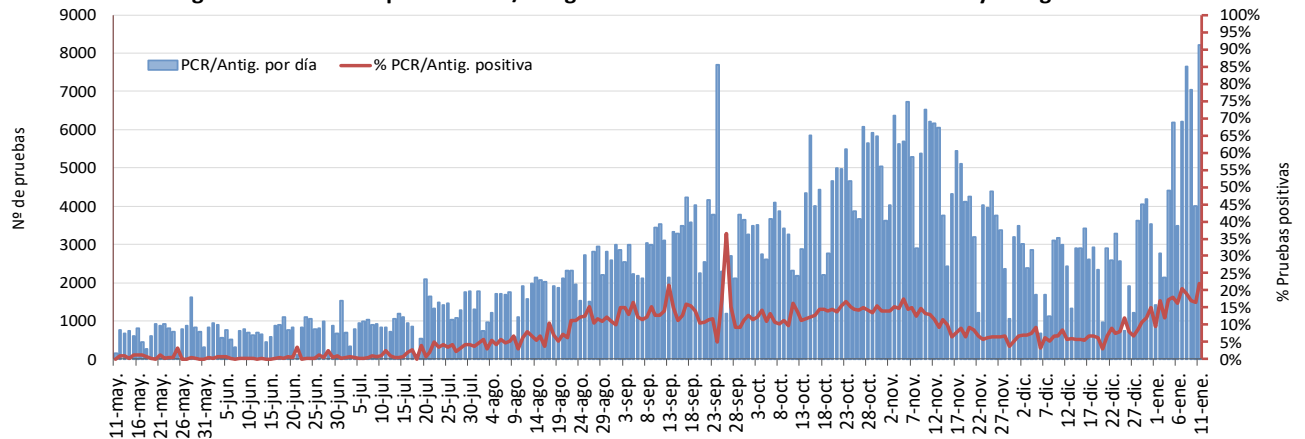

Fuente: Servicio de Epidemiología. D.G. Salud Pública y Adicciones.

**Figura 5. Número de fallecidos COVID-19 desde el 10 de mayo confirmados por fecha de defunción. Región de Murcia.**

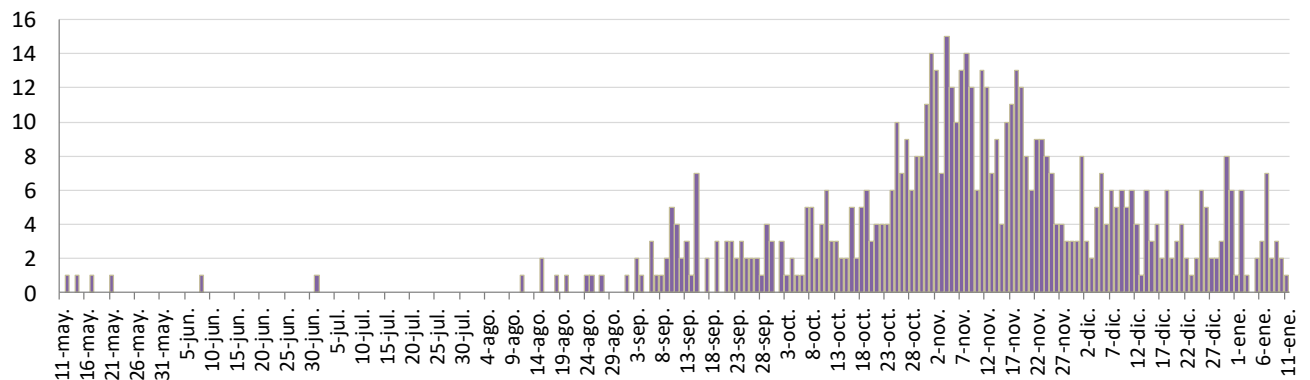

Fuente: Servicio de Epidemiología. D.G. Salud Pública y Adicciones.



**Tabla 1. Casos confirmados COVID19 desde 10 mayo por municipio residencia. Región de Murcia**

| Municipio                 | Población      | Casos PCR/Ag.+ acum. | % Total casos | IA*           | Casos PCR/Ag.+ últ.14 días |              | Casos PCR/Ag.+ últ. 7 días |              |
|---------------------------|----------------|----------------------|---------------|---------------|----------------------------|--------------|----------------------------|--------------|
|                           |                |                      |               |               | Casos                      | IA*          | Casos                      | IA*          |
| Abanilla                  | 6127           | 451                  | 0,6%          | 7360,9        | 127                        | 2072,8       | 68                         | 1109,8       |
| Abarán                    | 12964          | 339                  | 0,5%          | 2614,9        | 62                         | 478,2        | 56                         | 432,0        |
| Águilas                   | 35301          | 798                  | 1,1%          | 2260,6        | 187                        | 529,7        | 130                        | 368,3        |
| Albudeite                 | 1373           | 74                   | 0,1%          | 5389,7        | 15                         | 1092,5       | 13                         | 946,8        |
| Alcantarilla              | 42048          | 1853                 | 2,6%          | 4406,9        | 208                        | 494,7        | 162                        | 385,3        |
| Alcázares, Los            | 16138          | 823                  | 1,2%          | 5099,8        | 125                        | 774,6        | 61                         | 378,0        |
| Aledo                     | 1022           | 42                   | 0,1%          | 4109,6        | 0                          | 0,0          | 0                          | 0,0          |
| Alguazas                  | 9638           | 541                  | 0,8%          | 5613,2        | 87                         | 902,7        | 63                         | 653,7        |
| Alhama de Murcia          | 22077          | 1255                 | 1,8%          | 5684,6        | 61                         | 276,3        | 51                         | 231,0        |
| Archena                   | 19301          | 1100                 | 1,6%          | 5699,2        | 81                         | 419,7        | 60                         | 310,9        |
| Beniel                    | 11318          | 476                  | 0,7%          | 4205,7        | 39                         | 344,6        | 29                         | 256,2        |
| Blanca                    | 6539           | 221                  | 0,3%          | 3379,7        | 39                         | 596,4        | 31                         | 474,1        |
| Bullas                    | 11530          | 397                  | 0,6%          | 3443,2        | 64                         | 555,1        | 52                         | 451,0        |
| Calasparra                | 10178          | 210                  | 0,3%          | 2063,3        | 21                         | 206,3        | 18                         | 176,9        |
| Campos del Río            | 2028           | 112                  | 0,2%          | 5522,7        | 11                         | 542,4        | 9                          | 443,8        |
| Caravaca de la Cruz       | 25760          | 1595                 | 2,2%          | 6191,8        | 277                        | 1075,3       | 245                        | 951,1        |
| Cartagena                 | 214802         | 6580                 | 9,3%          | 3063,3        | 1714                       | 797,9        | 1264                       | 588,4        |
| Cehegín                   | 14983          | 611                  | 0,9%          | 4078,0        | 62                         | 413,8        | 52                         | 347,1        |
| Ceutí                     | 11787          | 661                  | 0,9%          | 5607,9        | 74                         | 627,8        | 46                         | 390,3        |
| Cieza                     | 34988          | 1359                 | 1,9%          | 3884,2        | 237                        | 677,4        | 150                        | 428,7        |
| Fortuna                   | 10112          | 799                  | 1,1%          | 7901,5        | 241                        | 2383,3       | 152                        | 1503,2       |
| Fuente Álamo de Murcia    | 16583          | 940                  | 1,3%          | 5668,5        | 81                         | 488,5        | 61                         | 367,8        |
| Jumilla                   | 25600          | 2368                 | 3,3%          | 9250,0        | 411                        | 1605,5       | 271                        | 1058,6       |
| Librilla                  | 5305           | 145                  | 0,2%          | 2733,3        | 9                          | 169,7        | 5                          | 94,3         |
| Lorca                     | 94404          | 5772                 | 8,1%          | 6114,1        | 669                        | 708,7        | 459                        | 486,2        |
| Lorquí                    | 7141           | 388                  | 0,5%          | 5433,4        | 77                         | 1078,3       | 56                         | 784,2        |
| Mazarrón                  | 32209          | 1062                 | 1,5%          | 3297,2        | 99                         | 307,4        | 60                         | 186,3        |
| Molina de Segura          | 71890          | 3247                 | 4,6%          | 4516,6        | 595                        | 827,7        | 401                        | 557,8        |
| Moratalla                 | 7839           | 486                  | 0,7%          | 6199,8        | 151                        | 1926,3       | 138                        | 1760,4       |
| Mula                      | 16883          | 861                  | 1,2%          | 5099,8        | 226                        | 1338,6       | 173                        | 1024,7       |
| Murcia                    | 453258         | 20754                | 29,2%         | 4578,8        | 3891                       | 858,5        | 2802                       | 618,2        |
| Ojós                      | 500            | 7                    | 0,0%          | 1400,0        | 0                          | 0,0          | 0                          | 0,0          |
| Pliego                    | 3847           | 112                  | 0,2%          | 2911,4        | 23                         | 597,9        | 23                         | 597,9        |
| Puerto Lumbreras          | 15394          | 455                  | 0,6%          | 2955,7        | 42                         | 272,8        | 29                         | 188,4        |
| Ricote                    | 1264           | 52                   | 0,1%          | 4113,9        | 14                         | 1107,6       | 12                         | 949,4        |
| San Javier                | 32489          | 1473                 | 2,1%          | 4533,8        | 204                        | 627,9        | 138                        | 424,8        |
| San Pedro del Pinatar     | 25476          | 969                  | 1,4%          | 3803,6        | 226                        | 887,1        | 134                        | 526,0        |
| Santomera                 | 16206          | 720                  | 1,0%          | 4442,8        | 171                        | 1055,2       | 120                        | 740,5        |
| Torre-Pacheco             | 35676          | 2081                 | 2,9%          | 5833,1        | 212                        | 594,2        | 167                        | 468,1        |
| Torres de Cotillas, Las   | 21471          | 1016                 | 1,4%          | 4732,0        | 202                        | 940,8        | 137                        | 638,1        |
| Totana                    | 32008          | 3122                 | 4,4%          | 9753,8        | 99                         | 309,3        | 65                         | 203,1        |
| Ulea                      | 874            | 17                   | 0,0%          | 1945,1        | 4                          | 457,7        | 4                          | 457,7        |
| Unión, La                 | 20225          | 719                  | 1,0%          | 3555,0        | 243                        | 1201,5       | 163                        | 805,9        |
| Villanueva del Río Segura | 2910           | 215                  | 0,3%          | 7388,3        | 40                         | 1374,6       | 19                         | 652,9        |
| Yecla                     | 34432          | 1951                 | 2,7%          | 5666,2        | 437                        | 1269,2       | 364                        | 1057,2       |
| Otras CCAA                |                | 1703                 | 2,4%          |               | 355                        |              | 238                        |              |
| Desconocido               |                | 28                   | 0,0%          |               | 4                          |              | 4                          |              |
| <b>Región de Murcia</b>   | <b>1493898</b> | <b>70960</b>         | <b>100,0%</b> | <b>4750,0</b> | <b>12217</b>               | <b>817,8</b> | <b>8755</b>                | <b>586,1</b> |

\*IA: Incidencia acumulada x100.000 habitantes

Fuente: Servicio de Epidemiología, Dirección General de Salud Pública y Adicciones



**Tabla 2. Casos confirmados COVID19 desde 10 de mayo y zona básica de pertenencia.**

**Región de Murcia**

| Zona Básica Salud              | Población | Casos PCR/Ag.+ acum. | IA*    | Casos PCR/Ag.+ últ.14 días |        | Casos PCR/Ag.+ últ. 7 días |        |
|--------------------------------|-----------|----------------------|--------|----------------------------|--------|----------------------------|--------|
|                                |           |                      |        | Casos                      | IA*    | Casos                      | IA*    |
| Abanilla                       | 6127      | 441                  | 7197,6 | 124                        | 2023,8 | 68                         | 1109,8 |
| Abarán                         | 12964     | 319                  | 2460,7 | 59                         | 455,1  | 53                         | 408,8  |
| Águilas / Norte                | 20849     | 427                  | 2048,1 | 93                         | 446,1  | 64                         | 307,0  |
| Águilas / Sur                  | 14519     | 335                  | 2307,3 | 93                         | 640,5  | 66                         | 454,6  |
| Alcantarilla / Casco           | 18862     | 667                  | 3536,2 | 76                         | 402,9  | 49                         | 259,8  |
| Alcantarilla / Sangonera       | 29395     | 1429                 | 4861,4 | 249                        | 847,1  | 202                        | 687,2  |
| Alguazas                       | 9638      | 535                  | 5550,9 | 92                         | 954,6  | 67                         | 695,2  |
| Alhama de Murcia               | 22077     | 1198                 | 5426,5 | 60                         | 271,8  | 50                         | 226,5  |
| Archena                        | 24849     | 1318                 | 5304,0 | 133                        | 535,2  | 89                         | 358,2  |
| Beniel                         | 11318     | 471                  | 4161,5 | 38                         | 335,7  | 29                         | 256,2  |
| Blanca                         | 6539      | 207                  | 3165,6 | 35                         | 535,3  | 27                         | 412,9  |
| Bullas                         | 11530     | 387                  | 3356,5 | 64                         | 555,1  | 52                         | 451,0  |
| Calasparra                     | 10555     | 211                  | 1999,1 | 21                         | 199,0  | 18                         | 170,5  |
| Caravaca                       | 21057     | 1390                 | 6601,1 | 256                        | 1215,7 | 228                        | 1082,8 |
| Caravaca / Barranda            | 4874      | 142                  | 2913,4 | 15                         | 307,8  | 11                         | 225,7  |
| Cartagena / Casco Antiguo      | 18323     | 443                  | 2417,7 | 115                        | 627,6  | 80                         | 436,6  |
| Cartagena / Este               | 25416     | 683                  | 2687,3 | 182                        | 716,1  | 138                        | 543,0  |
| Cartagena / Isaac Peral        | 22732     | 786                  | 3457,7 | 182                        | 800,6  | 137                        | 602,7  |
| Cartagena / Los Barreros       | 10446     | 291                  | 2785,8 | 86                         | 823,3  | 75                         | 718,0  |
| Cartagena / Los Dolores        | 16357     | 631                  | 3857,7 | 158                        | 965,9  | 113                        | 690,8  |
| Cartagena / Mar Menor          | 16711     | 364                  | 2178,2 | 101                        | 604,4  | 77                         | 460,8  |
| Cartagena / Molinos Marfagones | 15728     | 361                  | 2295,3 | 142                        | 902,8  | 92                         | 584,9  |
| Cartagena / Oeste              | 21777     | 572                  | 2626,6 | 154                        | 707,2  | 123                        | 564,8  |
| Cartagena / Pozo Estrecho      | 12780     | 341                  | 2668,2 | 44                         | 344,3  | 27                         | 211,3  |
| Cartagena / San Antón          | 18738     | 800                  | 4269,4 | 239                        | 1275,5 | 186                        | 992,6  |
| Cartagena / Santa Ana          | 19191     | 508                  | 2647,1 | 131                        | 682,6  | 82                         | 427,3  |
| Cartagena / Santa Lucía        | 10425     | 237                  | 2273,4 | 81                         | 777,0  | 67                         | 642,7  |
| Cartagena / La Manga           | 6866      | 113                  | 1645,8 | 32                         | 466,1  | 22                         | 320,4  |
| Cehegín                        | 14606     | 577                  | 3950,4 | 61                         | 417,6  | 51                         | 349,2  |
| Ceutí                          | 11787     | 633                  | 5370,3 | 73                         | 619,3  | 45                         | 381,8  |
| Cieza / Este                   | 16485     | 702                  | 4258,4 | 144                        | 873,5  | 91                         | 552,0  |
| Cieza / Oeste                  | 18503     | 619                  | 3345,4 | 95                         | 513,4  | 63                         | 340,5  |
| Fortuna                        | 10112     | 786                  | 7772,9 | 239                        | 2363,5 | 151                        | 1493,3 |
| Fuente Álamo                   | 16583     | 910                  | 5487,5 | 76                         | 458,3  | 56                         | 337,7  |
| Jumilla                        | 25600     | 2229                 | 8707,0 | 398                        | 1554,7 | 261                        | 1019,5 |
| La Unión                       | 20411     | 712                  | 3488,3 | 248                        | 1215,0 | 166                        | 813,3  |
| Librilla                       | 5305      | 145                  | 2733,3 | 6                          | 113,1  | 4                          | 75,4   |
| Lorca / Centro                 | 18614     | 1375                 | 7386,9 | 107                        | 574,8  | 73                         | 392,2  |
| Lorca / La Paca                | 3352      | 176                  | 5250,6 | 68                         | 2028,6 | 66                         | 1969,0 |
| Lorca / San Diego              | 20480     | 1881                 | 6166,4 | 242                        | 793,3  | 142                        | 465,5  |
| Lorca / San José               | 24876     | 1510                 | 6070,1 | 126                        | 506,5  | 87                         | 349,7  |
| Lorca / Sutullena              | 14506     | 559                  | 3853,6 | 108                        | 744,5  | 78                         | 537,7  |
| Lorca San Cristóbal            | 10024     |                      |        |                            |        |                            |        |
| Lorquí                         | 7141      | 375                  | 5251,4 | 76                         | 1064,3 | 57                         | 798,2  |
| Los Alcázares                  | 16138     | 801                  | 4963,4 | 123                        | 762,2  | 59                         | 365,6  |
| Mazarrón                       | 19343     | 566                  | 2926,1 | 69                         | 356,7  | 48                         | 248,2  |
| Mazarrón / Puerto              | 14195     | 474                  | 3339,2 | 31                         | 218,4  | 12                         | 84,5   |



**Tabla 2. Casos confirmados COVID19 desde 10 de mayo y zona básica pertenenc. (continuac.)**

| Zona Básica Salud               | Población      | Casos PCR/Ag.+ acum. | IA*           | Casos PCR/Ag.+ últ.14 días |              | Casos PCR/Ag.+ últ. 7 días |              |
|---------------------------------|----------------|----------------------|---------------|----------------------------|--------------|----------------------------|--------------|
|                                 |                |                      |               | Casos                      | IA*          | Casos                      | IA*          |
| Molina / Este                   | 28158          | 514                  | 1825,4        | 117                        | 415,5        | 80                         | 284,1        |
| Molina / Norte                  | 22005          | 997                  | 4530,8        | 200                        | 908,9        | 134                        | 609,0        |
| Molina / Sur                    | 21727          | 1573                 | 7239,8        | 237                        | 1090,8       | 161                        | 741,0        |
| Moratalla                       | 7668           | 465                  | 6064,2        | 151                        | 1969,2       | 138                        | 1799,7       |
| Mula                            | 24131          | 1129                 | 4678,6        | 271                        | 1123,0       | 216                        | 895,1        |
| Murcia / Algezares              | 12984          | 441                  | 3396,5        | 100                        | 770,2        | 68                         | 523,7        |
| Murcia / Aljucer                | 7699           | 323                  | 4195,4        | 64                         | 831,3        | 46                         | 597,5        |
| Murcia / Alquerías              | 14611          | 601                  | 4113,3        | 99                         | 677,6        | 73                         | 499,6        |
| Murcia / Barrio de El Carmen    | 16447          | 1151                 | 6998,2        | 123                        | 747,9        | 102                        | 620,2        |
| Murcia / Beniaján               | 28622          | 1004                 | 3507,8        | 221                        | 772,1        | 176                        | 614,9        |
| Murcia / Cabezo de Torres       | 21701          | 805                  | 3709,5        | 197                        | 907,8        | 143                        | 659,0        |
| Murcia / Campo de Cartagena     | 11708          | 404                  | 3450,6        | 57                         | 486,8        | 46                         | 392,9        |
| Murcia / Centro                 | 19640          | 654                  | 3329,9        | 128                        | 651,7        | 86                         | 437,9        |
| Murcia / El Palmar              | 23889          | 1255                 | 5253,5        | 191                        | 799,5        | 153                        | 640,5        |
| Murcia / El Ranero              | 12534          | 499                  | 3981,2        | 109                        | 869,6        | 79                         | 630,3        |
| Murcia / Espinardo              | 26474          | 834                  | 3150,3        | 175                        | 661,0        | 118                        | 445,7        |
| Murcia / Floridabanca           | 10748          | 673                  | 6261,6        | 103                        | 958,3        | 72                         | 669,9        |
| Murcia / Infante Juan Manuel    | 18164          | 838                  | 4613,5        | 152                        | 836,8        | 115                        | 633,1        |
| Murcia / La Alberca             | 18920          | 782                  | 4133,2        | 211                        | 1115,2       | 125                        | 660,7        |
| Murcia / La Ñora                | 13158          | 531                  | 4035,6        | 92                         | 699,2        | 75                         | 570,0        |
| Murcia / Llano de Brujas        | 13119          | 514                  | 3918,0        | 150                        | 1143,4       | 123                        | 937,6        |
| Murcia / Monteagudo             | 14241          | 481                  | 3377,6        | 125                        | 877,7        | 82                         | 575,8        |
| Murcia / Nonduermas             | 12785          | 550                  | 4301,9        | 36                         | 281,6        | 28                         | 219,0        |
| Murcia / Puente Tocinos         | 16655          | 983                  | 5902,1        | 261                        | 1567,1       | 157                        | 942,7        |
| Murcia / San Andrés             | 26777          | 1404                 | 5243,3        | 197                        | 735,7        | 144                        | 537,8        |
| Murcia / Sangonera la Verde     | 12296          | 609                  | 4952,8        | 103                        | 837,7        | 80                         | 650,6        |
| Murcia / Santa María de Gracia  | 12406          | 579                  | 4667,1        | 118                        | 951,2        | 84                         | 677,1        |
| Murcia / Santiago El Mayor      | 27142          | 1146                 | 4222,2        | 155                        | 571,1        | 102                        | 375,8        |
| Murcia / Santiago y Zairaiche** | 16613          |                      |               |                            |              |                            |              |
| Murcia / Vista Alegre           | 15916          | 1197                 | 3679,8        | 260                        | 799,3        | 187                        | 574,9        |
| Murcia / Vistabella             | 14864          | 892                  | 6001,1        | 144                        | 968,8        | 102                        | 686,2        |
| Murcia / Zarandona              | 6936           | 281                  | 4051,3        | 72                         | 1038,1       | 58                         | 836,2        |
| Puerto Lumbreras                | 17879          | 497                  | 2779,8        | 49                         | 274,1        | 34                         | 190,2        |
| San Javier                      | 30286          | 1376                 | 4543,4        | 183                        | 604,2        | 124                        | 409,4        |
| San Pedro del Pinatar           | 25476          | 940                  | 3689,7        | 224                        | 879,3        | 131                        | 514,2        |
| Santomera                       | 16206          | 701                  | 4325,6        | 170                        | 1049,0       | 117                        | 722,0        |
| Torre Pacheco / Este            | 18795          | 1159                 | 6166,5        | 111                        | 590,6        | 90                         | 478,9        |
| Torre Pacheco / Oeste           | 16881          | 855                  | 5064,9        | 93                         | 550,9        | 70                         | 414,7        |
| Torres de Cotillas              | 21471          | 987                  | 4596,9        | 196                        | 912,9        | 132                        | 614,8        |
| Totana / Norte                  | 18986          | 1643                 | 8653,7        | 57                         | 300,2        | 35                         | 184,3        |
| Totana / Sur                    | 14044          | 1321                 | 9406,2        | 36                         | 256,3        | 25                         | 178,0        |
| Yecla / Este                    | 18667          | 1089                 | 5833,8        | 252                        | 1350,0       | 214                        | 1146,4       |
| Yecla Oeste                     | 15765          | 816                  | 5176,0        | 180                        | 1141,8       | 146                        | 926,1        |
| Otras CCAA                      |                | 1703                 |               | 355                        |              | 238                        |              |
| Desconocido                     |                | 3127                 |               | 347                        |              | 244                        |              |
| <b>Región de Murcia</b>         | <b>1493898</b> | <b>70960</b>         | <b>4750,0</b> | <b>12217</b>               | <b>817,8</b> | <b>8755</b>                | <b>586,1</b> |

\*IA: Incidencia acumulada x100.000 hab. \*\* Los casos pertenecen a Murcia / Vista Alegre

Fuente: Servicio de Epidemiología, Dirección General de Salud Pública y Adicciones



Figura 6. Incidencia acumulada x100.000 habitantes  
últimos 14 días según municipio de residencia.  
Región de Murcia

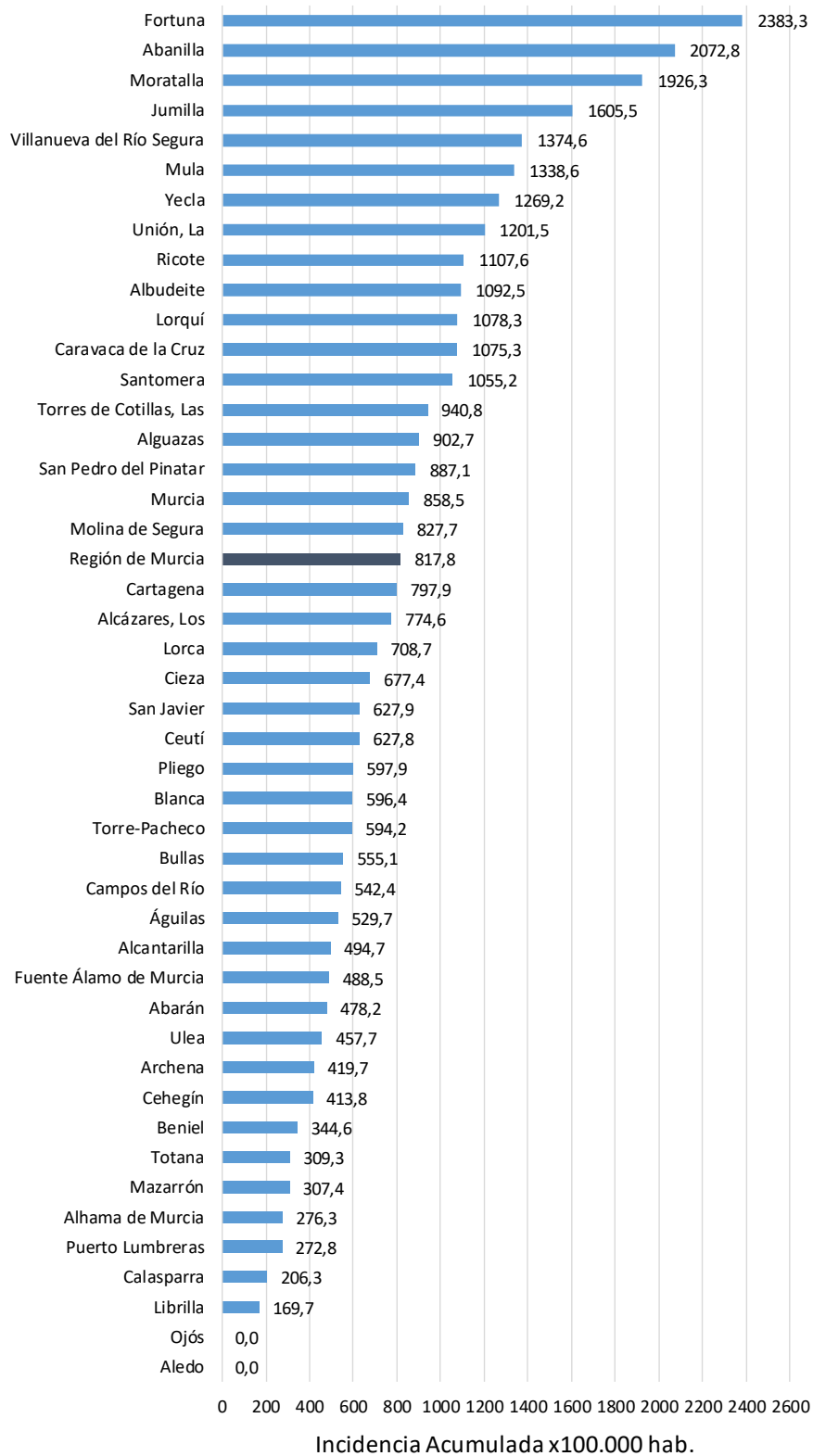

Fuente: Servicio de Epidemiología, Dirección General de Salud Pública y Adicciones



Figura 7. Incidencia acumulada x100.000 habitantes  
últimos 7 días según municipio de residencia.  
Región de Murcia

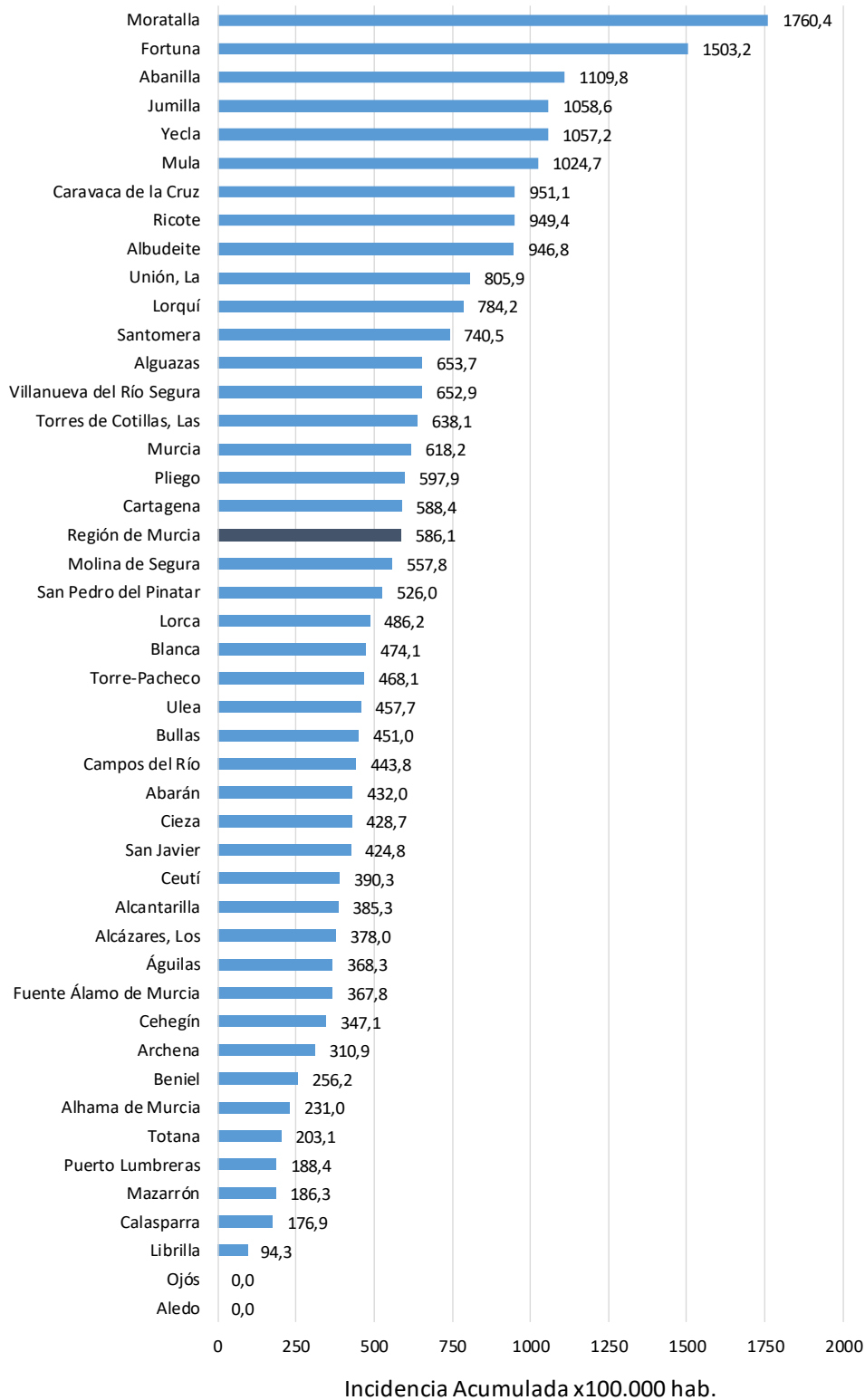

Fuente: Servicio de Epidemiología, Dirección General de Salud Pública y Adicciones



**Mapa 1. Incidencia acumulada/100 000 hab. COVID19 últimos 7 días por municipio de residencia. Región de Murcia**

Incidencia Acumulada ult. 7d, tramos

- [0,50]
- (50,150]
- (150,250]
- (250,1760]

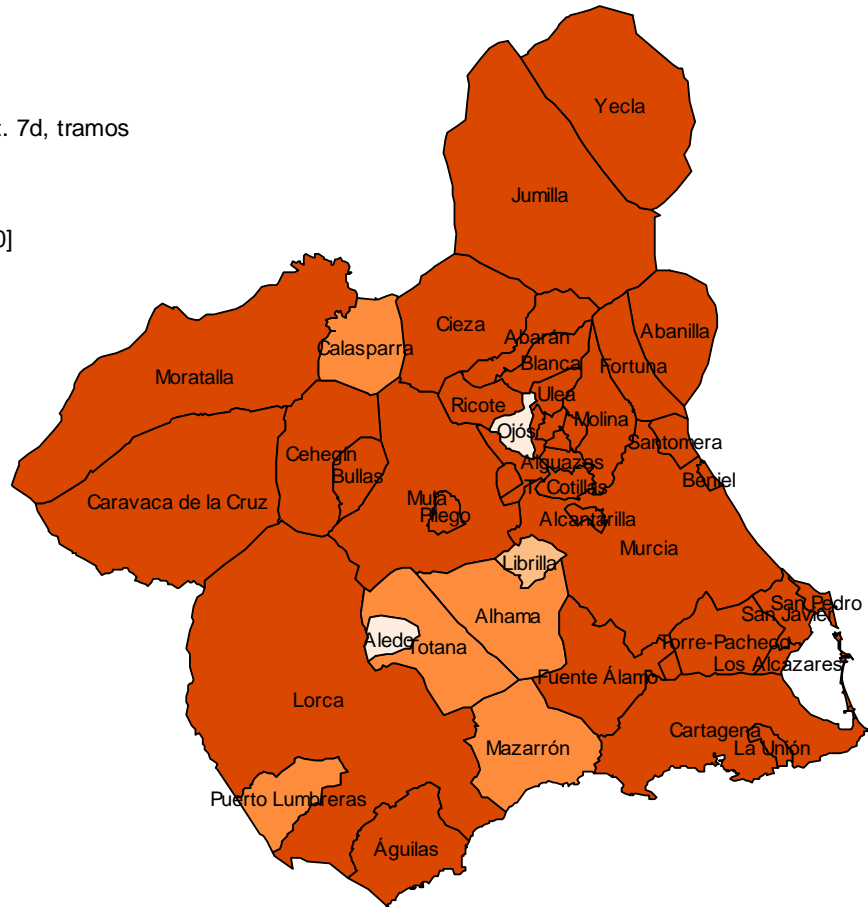

Fuente: Servicio de Epidemiología, Dirección General de Salud Pública y Adicciones

**Figura 8. Número reproductivo básico instantáneo (Rt). Región de Murcia**

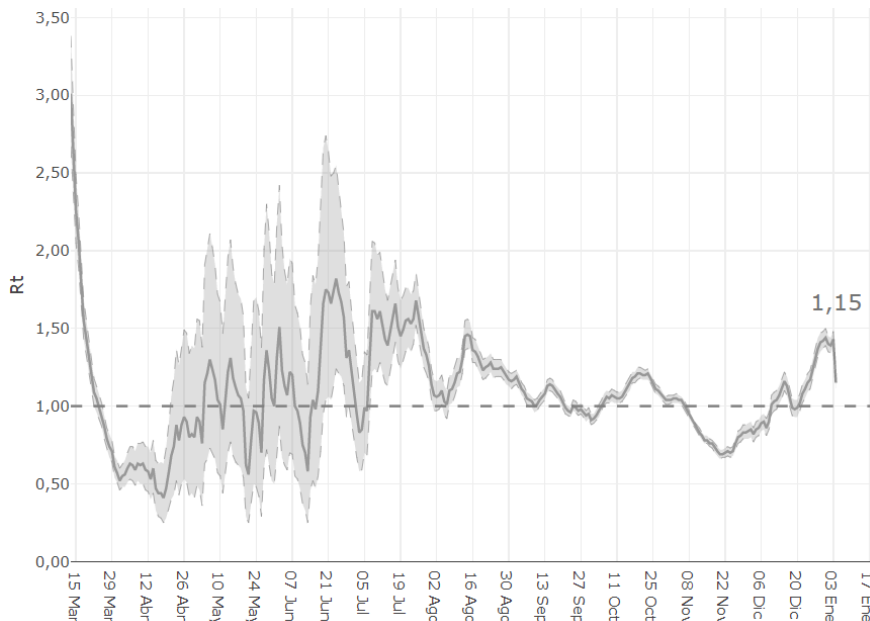

Fuente: RENAVE, Ministerio de Sanidad