

y01471c792da0021407642ae0cd17f

El código de verificación (CSV) permite la verificación de la integridad de una copia de este documento electrónico. Este documento incorpora firma electrónica de acuerdo a la Ley 59/2003, de 19 de diciembre, de firma electrónica
<https://sede.mula.regiondemurcia.es/validacionDoc/index.jsp?entidad=30029>

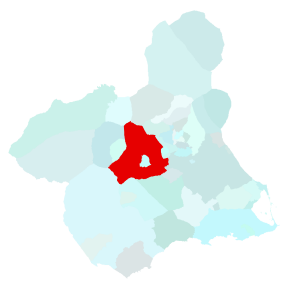

ESTUDIO AMBIENTAL ESTRATÉGICO DE LA MODIFICACIÓN Nº 25 DEL PGMO DE MULA	
LOCALIZACIÓN DEL MUNICIPIO DE MULA EN EL CONTEXTO REGIONAL	Plano 1
	Octubre 2020
Sistema de Proyección: ETRS89 (huso 30, zona S)	
Cartografía base: Cartografía Ráster de España del IGN	
Órgano promotor  Ayuntamiento de Mula	Consultor  ambiental 30+

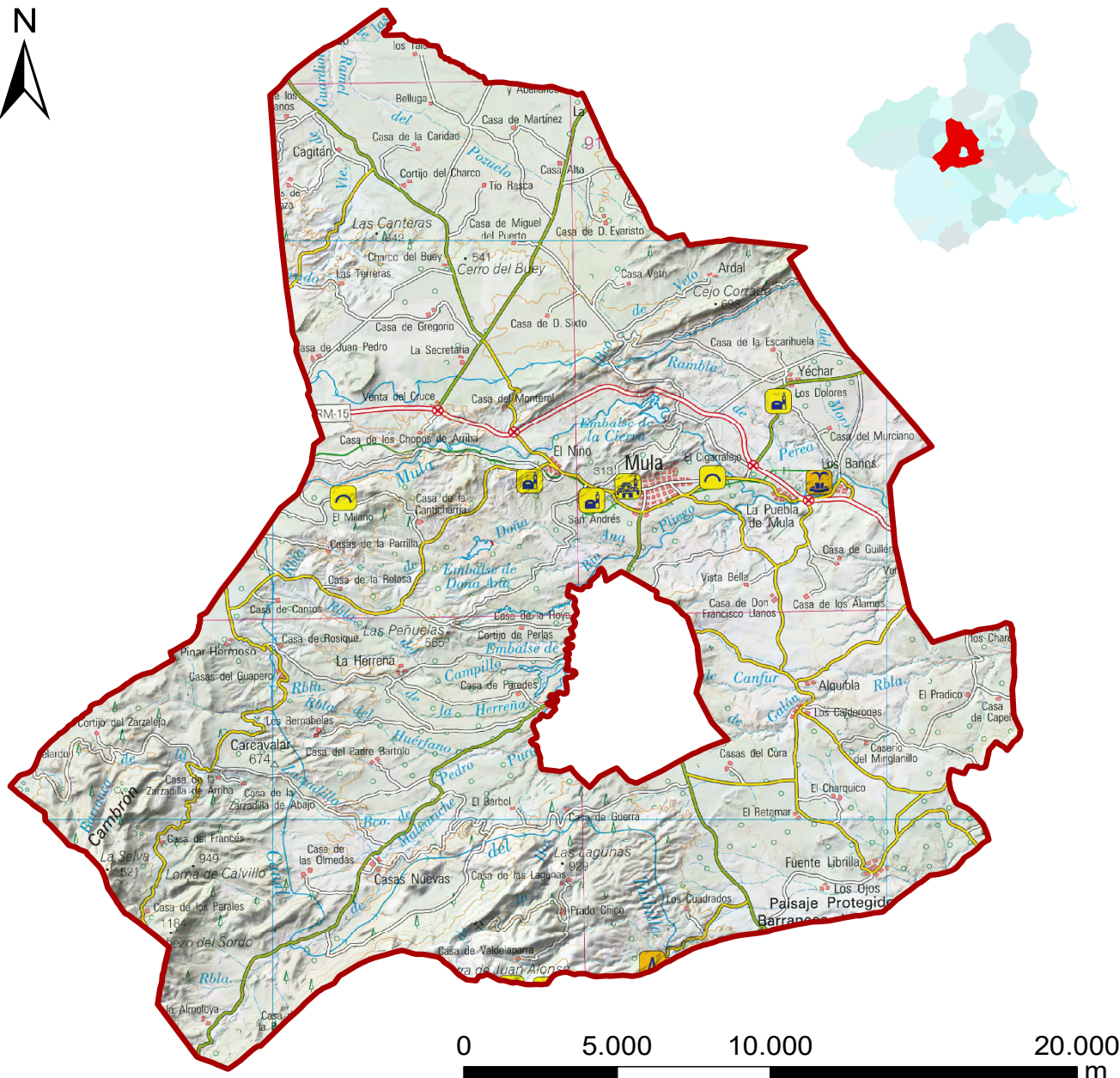
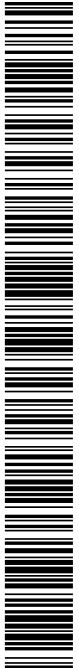

y01471c792d0a021407642ae0cd17f

El código de verificación (CSV) permite la verificación de la integridad de una copia de este documento electrónico. Este documento incorpora firma electrónica de acuerdo a la Ley 59/2003, de 19 de diciembre, de firma electrónica <https://sede.mula.regiondemurcia.es/validacionDoc/index.jsp?entidad=30029>

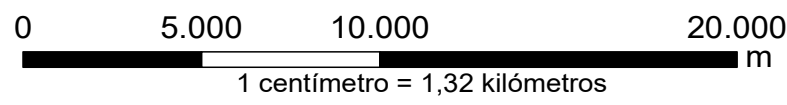
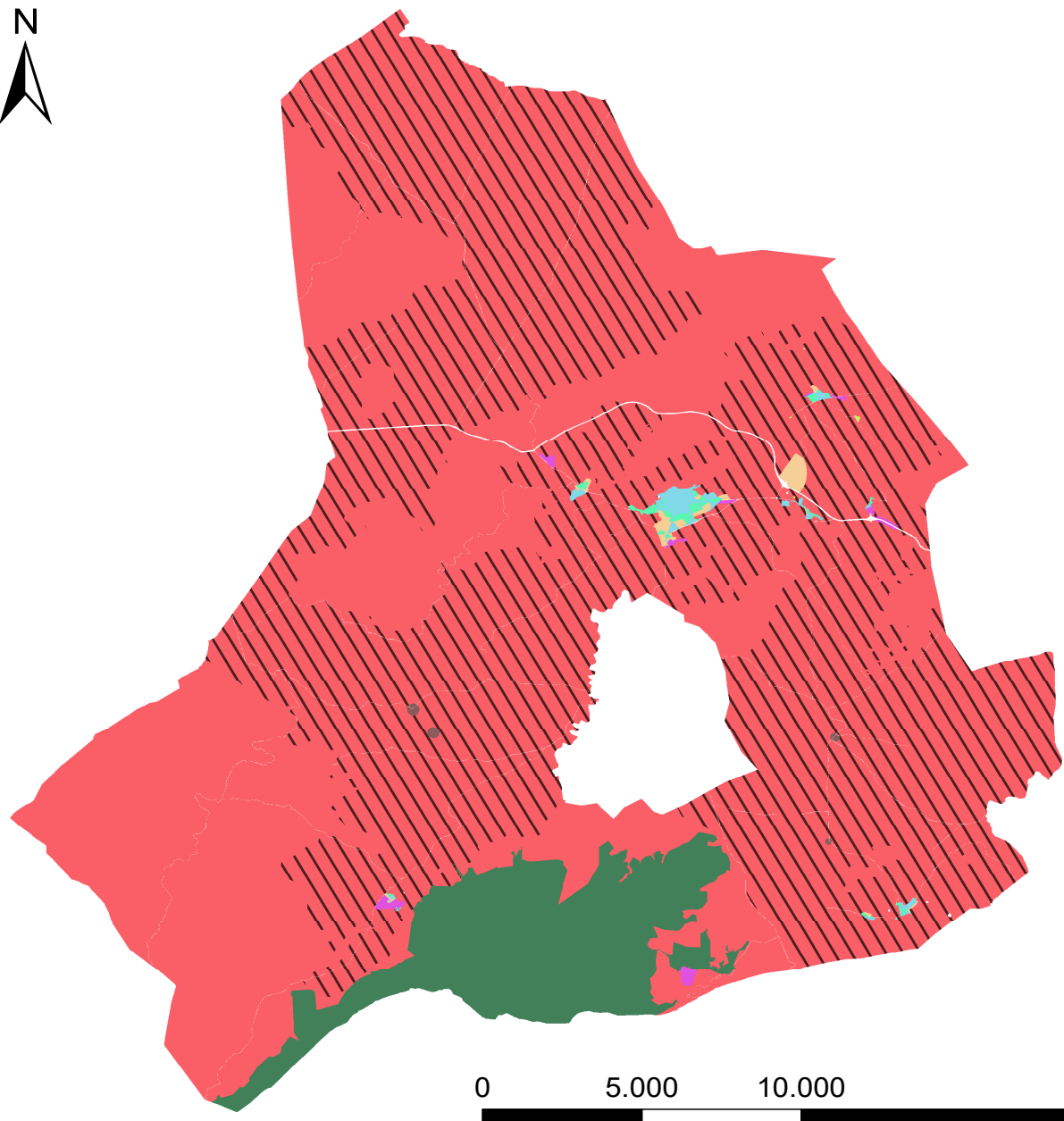









ESTUDIO AMBIENTAL ESTRATÉGICO DE LA MODIFICACIÓN N° 25 DEL PGMO DE MULA	
CLASIFICACIÓN DEL SUELO	Plano 2
	Octubre 2020
Sistema de Proyección: ETRS89 (huso 30, zona S)	
Cartografía base:	
Órgano promotor  Ayuntamiento de Mula	Consultor 

Legenda

 **Ámbito de la Modificación**

PGMO de Mula

Clases de suelo

-  Suelo No Urbanizable
-  Suelo No Urbanizable Protegido
-  Suelo No Urbanizable de Protección Específica
-  Suelo Urbanizable Sectorizado
-  Suelo Urbanizable Sin Sectorizar
-  Suelo Urbano
-  Suelo Urbano Sin Consolidar
-  Suelo Urbano de Nucleo Rural

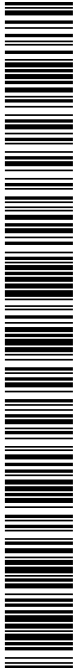

y01471c792d0a021407642ae0cd17f

El código de verificación (CSV) permite la verificación de la integridad de una copia de este documento electrónico. Este documento incorpora firma electrónica de acuerdo a la Ley 59/2003, de 19 de diciembre, de firma electrónica <https://sede.mula.regiondemurcia.es/validacionDoc/index.jsp?entidad=30029>

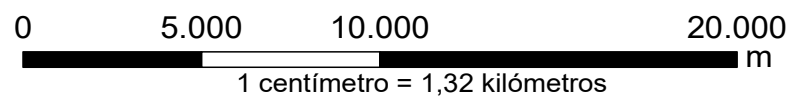
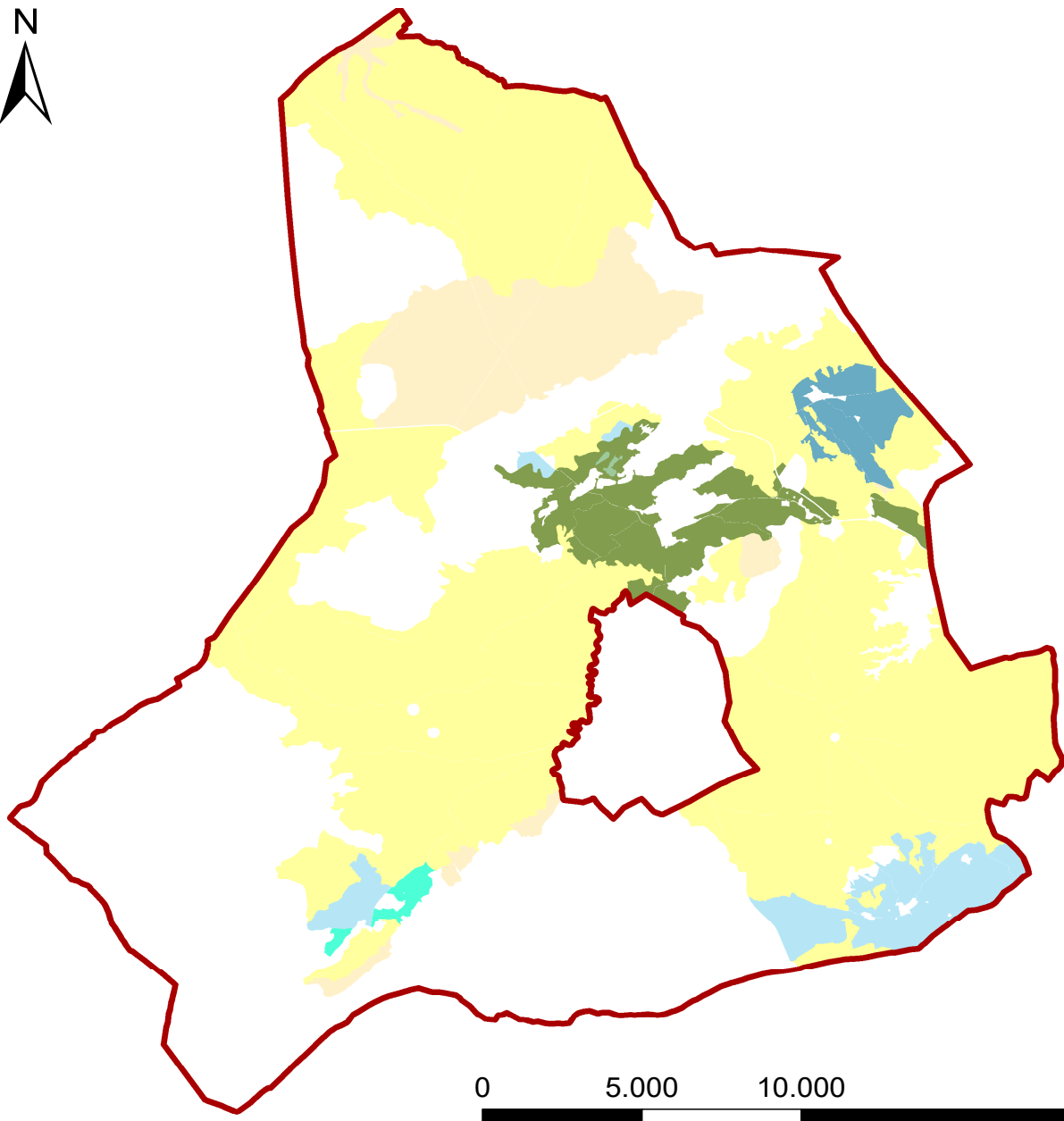

ESTUDIO AMBIENTAL ESTRATÉGICO DE LA MODIFICACIÓN Nº 25 DEL PGMO DE MULA	
CALIFICACIÓN DEL SUELO EN EL ÁMBITO DE 5 Bã @G7 CB7 F9HC	Plano 3
	Octubre 2020
Sistema de Proyección: ETRS89 (huso 30, zona S)	
Cartografía base:	
Órgano promotor Ayuntamiento de Mula	Consultor ambiental 301

Leyenda

- Municipio de Mula
- PGMO de Mula**
- Calificación del suelo**
- 5aI(5EII)-Huerta de Mula.Regadio Tradicional.
- 5aI-Huerta de Mula-La Puebla.Regadio Tradicional.
- 5aII Suelo de Regadio de Yechar.
- 5aIII Agrícola de Regadio. Resto de Regadíos.
- 5aIII-5EII. Resto de Regadíos con P. Ambiental
- 5b Agrícola de Secano.
- 5b(5EII) Agrícola Secano con Protección Ambiental

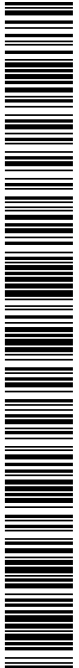

y01471c792da021407642ae0cd17f

El código de verificación (CSV) permite la verificación de la integridad de una copia de este documento electrónico. Este documento incorpora firma electrónica de acuerdo a la Ley 59/2003, de 19 de diciembre, de firma electrónica <https://sede.mula.regiondemurcia.es/validacion/Doc/index.jsp?entidad=30029>

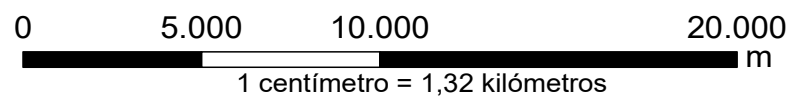
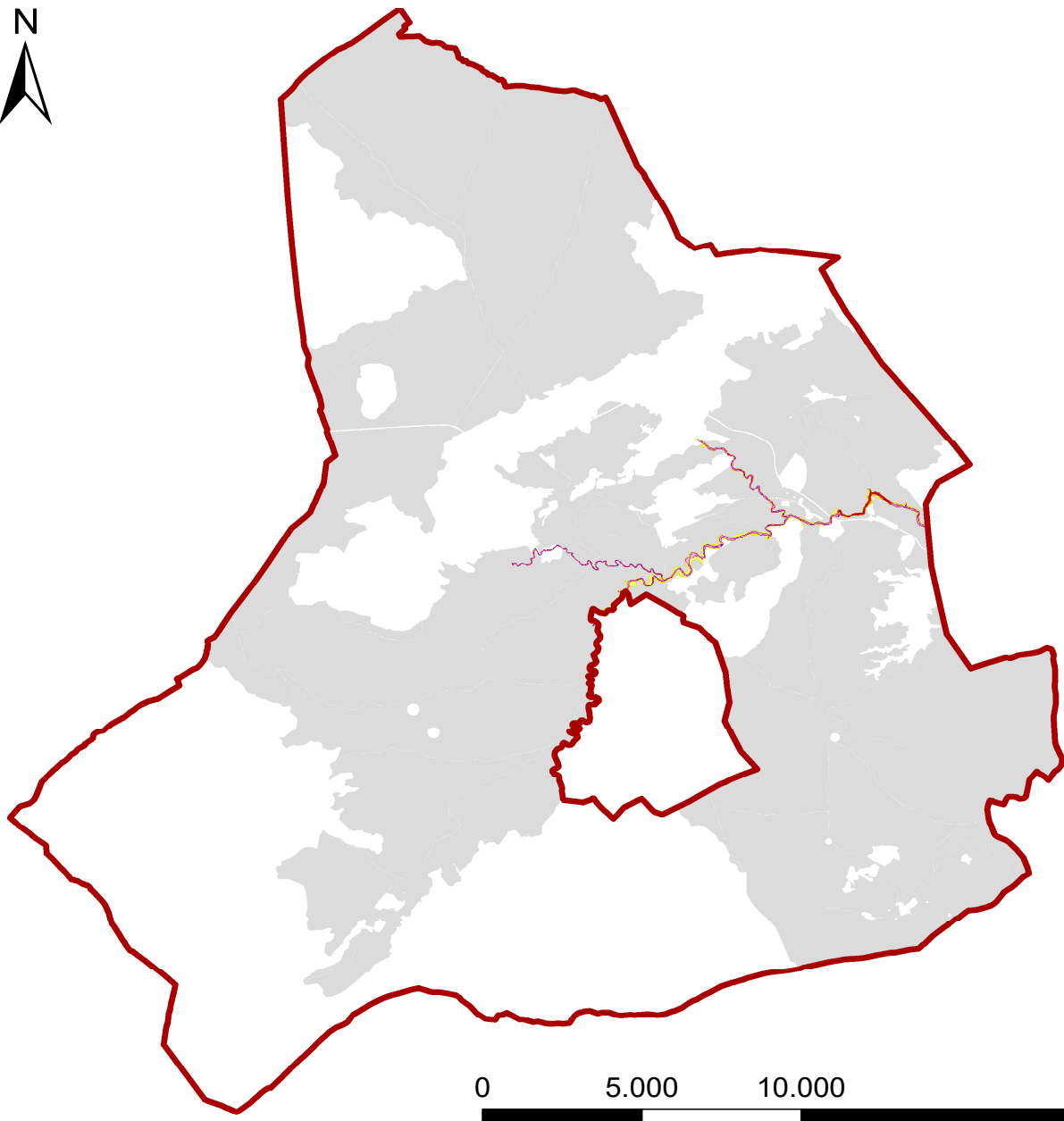

ESTUDIO AMBIENTAL ESTRATÉGICO DE LA MODIFICACIÓN Nº 25 DEL PGMO DE MULA

ZONAS INUNDABLES	Plano 4
	Octubre 2020

Sistema de Proyección: ETRS89 (huso 30, zona S)

Sistema Nacional de Cartografía de Zonas Inundables

Órgano promotor Ayuntamiento de Mula

Consultor ambiental 301

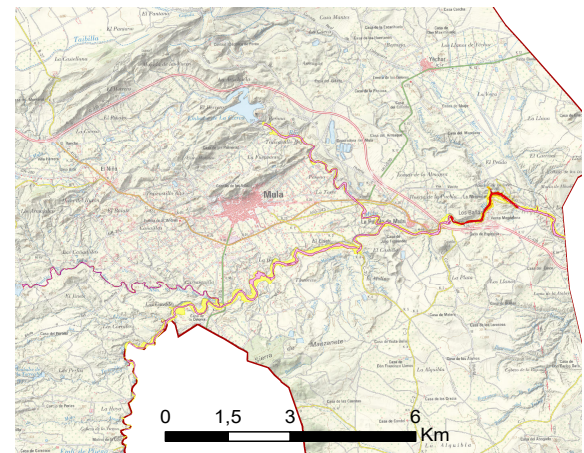

Legenda

- Municipio de Mula
- Ámbito de la Modificación
- Z.I. con alta probabilidad (T=10 años)
- Z.I. frecuente (T=50 años)
- Z.I. con probabilidad media u ocasional (T=100 años)
- Z.I. con probabilidad baja o excepcional (T=500 años)

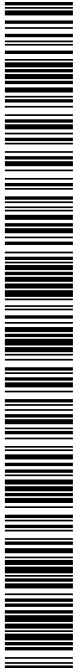





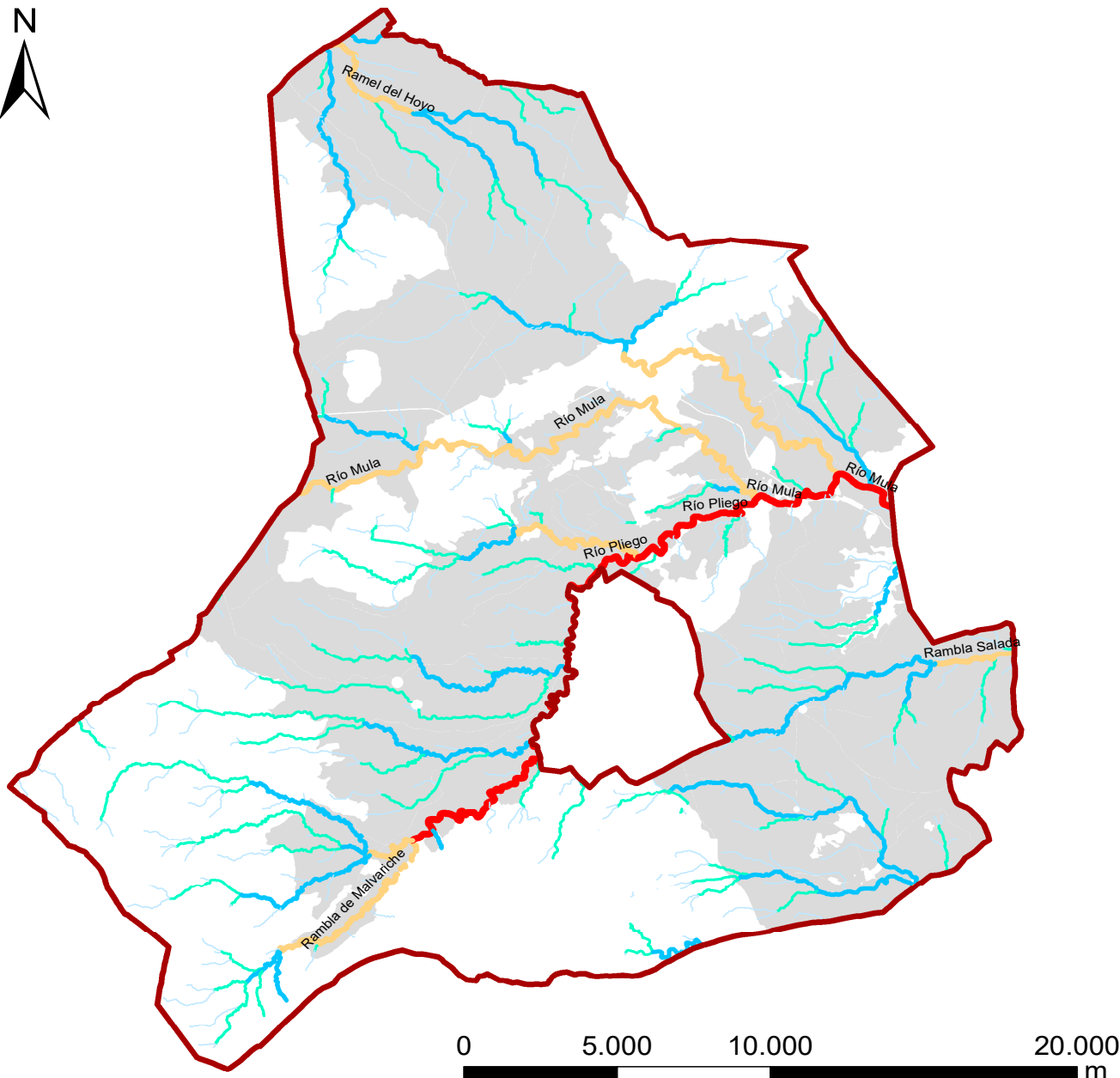

y01471c792da0a021407642ae0cd17f

El código de verificación (CSV) permite la verificación de la integridad de una copia de este documento electrónico. Este documento incorpora firma electrónica de acuerdo a la Ley 59/2003, de 19 de diciembre, de firma electrónica <https://sede.mula.regiondemurcia.es/validacion/Doc/index.jsp?entidad=30029>



ESTUDIO AMBIENTAL ESTRATÉGICO DE LA MODIFICACIÓN Nº 25 DEL PGMO DE MULA	
HIDROLOGÍA SUPERFICIAL	Plano 5
	Octubre 2020
Sistema de Proyección: ETRS89 (huso 30, zona S)	
Inventario de Cuencas y Cauces. SIT Murcia	
Órgano promotor  Ayuntamiento de Mula	Consultor  ambiental 301

Leyenda

-  Municipio de Mula
- Hidrología superficial**
- Cauces. Orden Horton-Strahler**
-  1
-  2
-  3
-  4
-  5
-  **Ámbito de la Modificación**

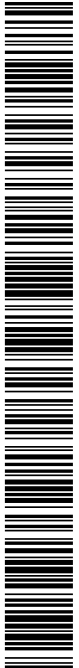

y01471c792da0a021407642ae0cd17f

El código de verificación (CSV) permite la verificación de la integridad de una copia de este documento electrónico. Este documento incorpora firma electrónica de acuerdo a la Ley 59/2003, de 19 de diciembre, de firma electrónica <https://sede.mula.regiondemurcia.es/validacion/Doc/index.jsp?entidad=30029>

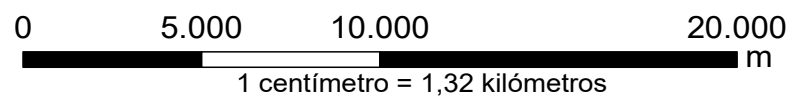
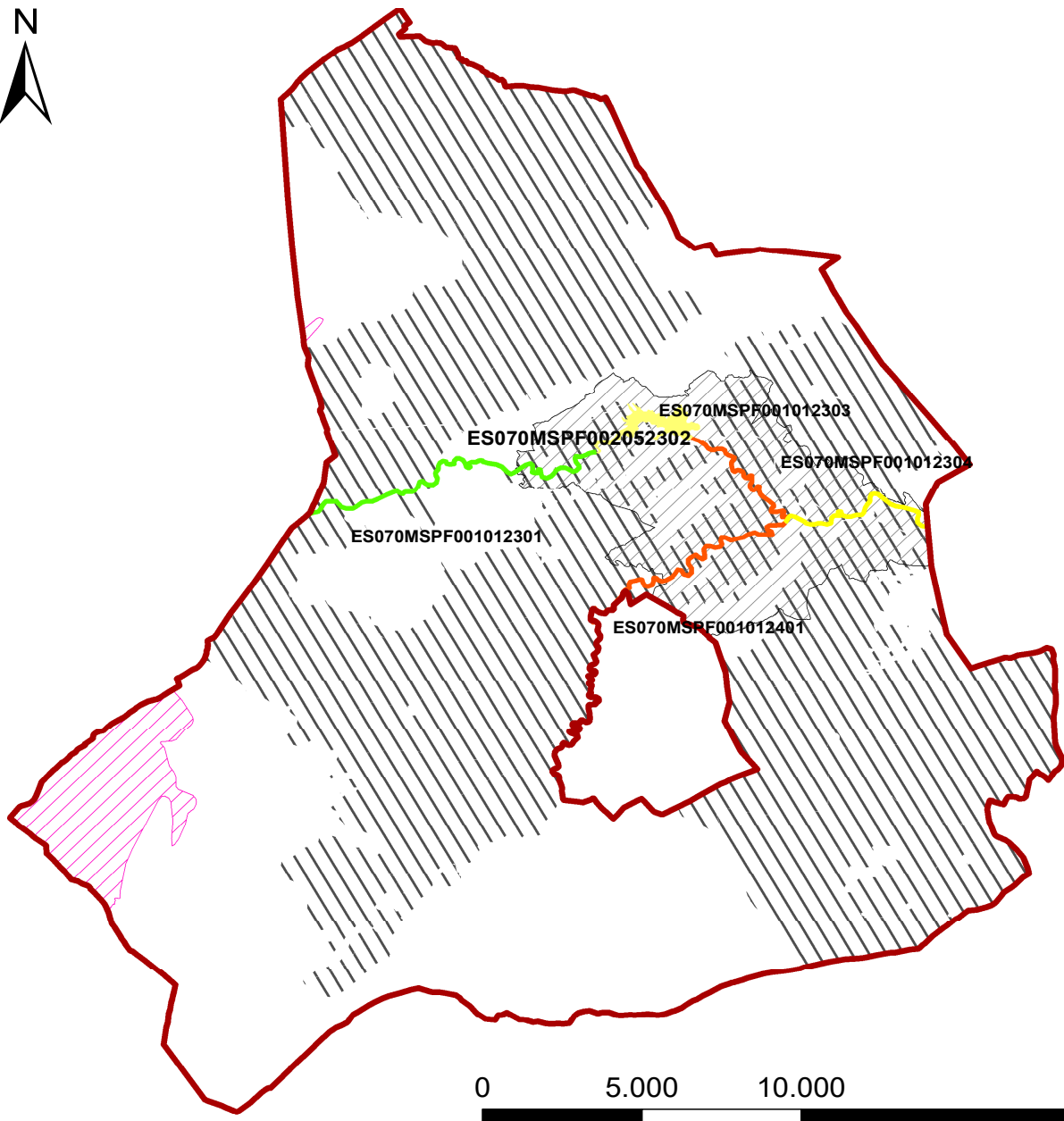

ESTUDIO AMBIENTAL ESTRATÉGICO DE LA MODIFICACIÓN Nº 25 DEL PGMO DE MULA	
ESTADO DE LAS MASAS DE AGUA SUPERFICIALES Y SUBTERRANEAS	Plano 6
	Octubre 2020
Sistema de Proyección: ETRS89 (huso 30, zona S)	
Plan Hidrológico Demarcación del Segura 2015-2021 (CHS)	
Órgano promotor	Consultor

Leyenda

- Municipio de Mula
- Estado ecológico de las masas naturales tipo lago**
- Moderado
- Estado ecológico de las masas agua superficiales (lineal)**
- Estado ecológico de las masas naturales tipo río**
- Bueno
- Deficiente
- Moderado
- Nitratos**
- Zonas vulnerables a la contaminación por nitratos**
- Bajo Quípar y Bullas
- Mula
- Ámbito de la Modificación

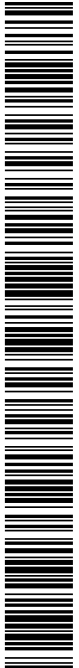

y01471c792da0a021407642ae0cd17f

El código de verificación (CSV) permite la verificación de la integridad de una copia de este documento electrónico. Este documento incorpora firma electrónica de acuerdo a la Ley 59/2003, de 19 de diciembre, de firma electrónica <https://sede.mula.regiondemurcia.es/validacionDoc/index.jsp?entidad=30029>

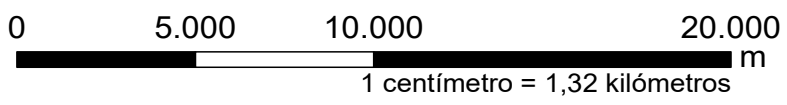
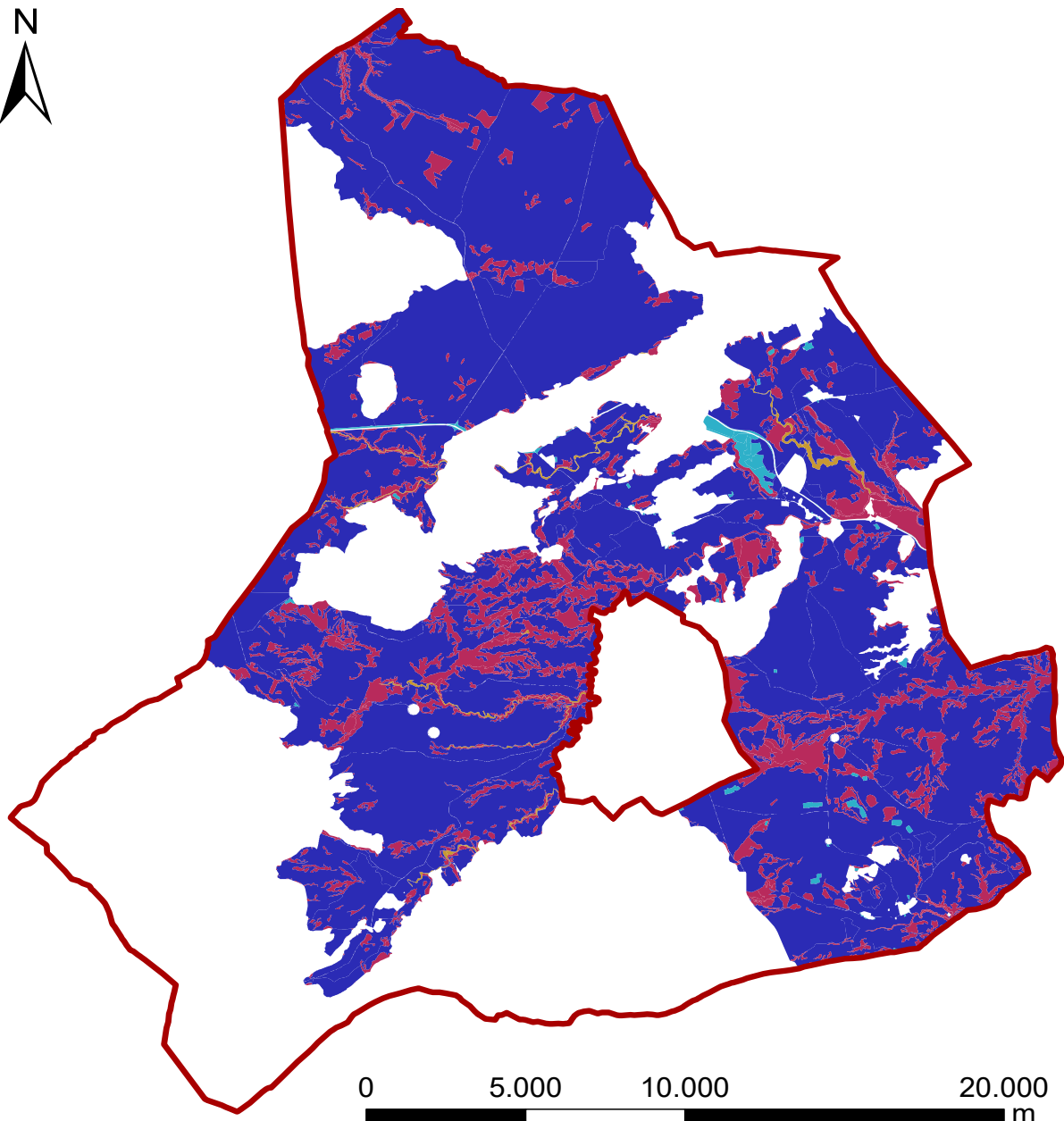

ESTUDIO AMBIENTAL ESTRATÉGICO DE LA MODIFICACIÓN N° 25 DEL PGMO DE MULA	
INVENTARIO FORESTAL NACIONAL	Plano 7
	Octubre 2020
Sistema de Proyección: ETRS89 (huso 30, zona S)	
Ministerio para la Transición Ecológica y Reto Demográfico	
Órgano promotor  Ayuntamiento de Mula	Consultor 

Leyenda

 Municipio de Mula

IFN4

Clase de uso

 SUPERFICIE FORESTAL

 SUPERFICIES AGRÍCOLAS

 SUPERFICIES ARTIFICIALES

 SUPERFICIES DE AGUA

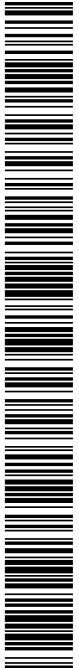

y01471c792da0a021407642ae0cd17f

El código de verificación (CSV) permite la verificación de la integridad de una copia de este documento electrónico. Este documento incorpora firma electrónica de acuerdo a la Ley 59/2003, de 19 de diciembre, de firma electrónica
<https://sede.mula.regiondemurcia.es/validacion/Doc/index.jsp?entidad=30029>

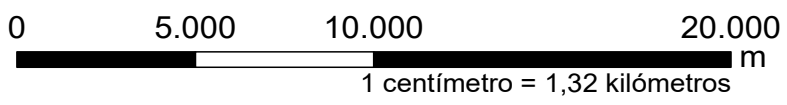
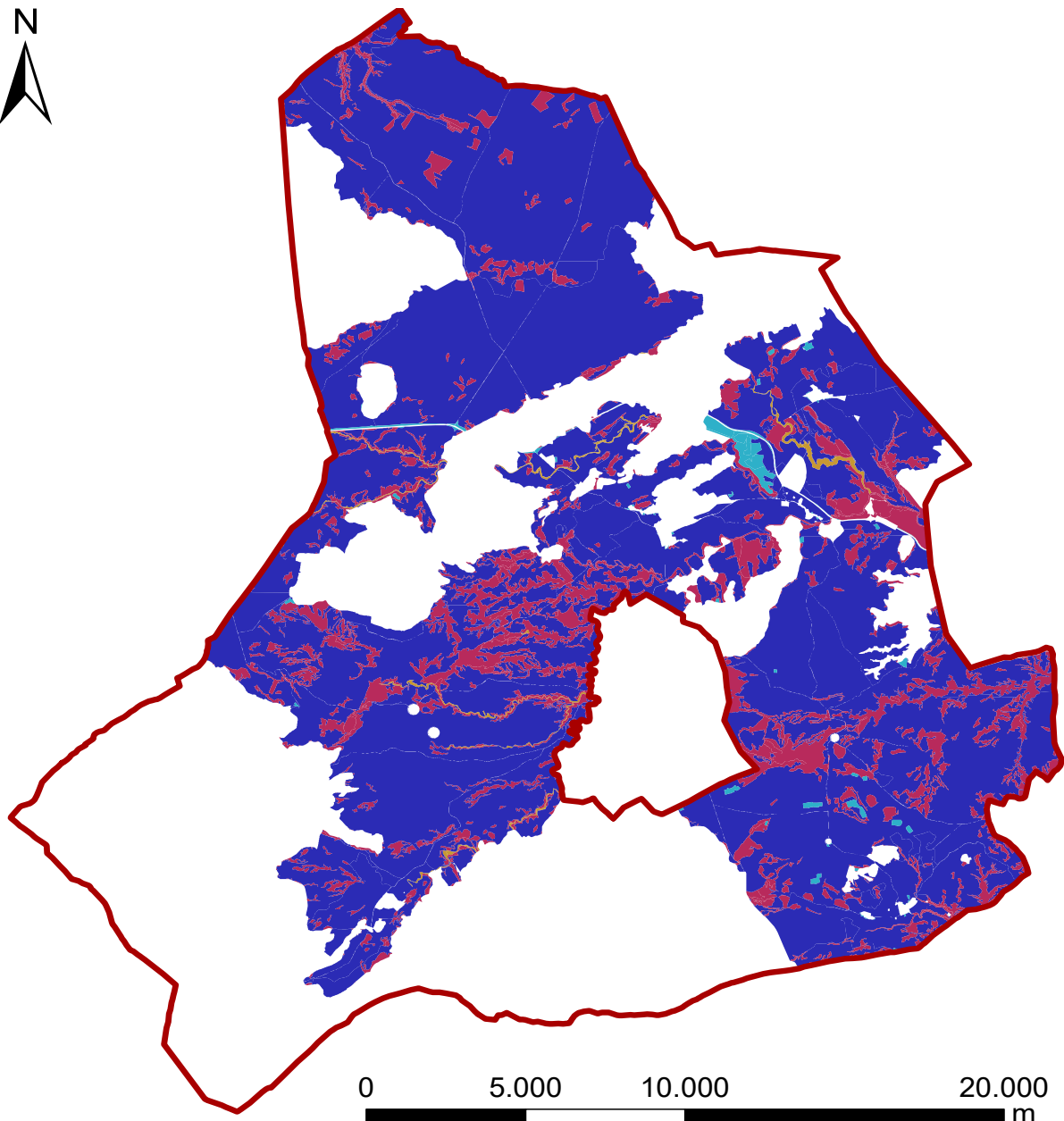

ESTUDIO AMBIENTAL ESTRATÉGICO DE LA MODIFICACIÓN N° 25 DEL PGMO DE MULA	
INVENTARIO FORESTAL NACIONAL	Plano 7
	Octubre 2020
Sistema de Proyección: ETRS89 (huso 30, zona S)	
Ministerio para la Transición Ecológica y Reto Demográfico	
Órgano promotor  Ayuntamiento de Mula	Consultor 

Leyenda

 Municipio de Mula

IFN4

Clase de uso

 SUPERFICIE FORESTAL

 SUPERFICIES AGRÍCOLAS

 SUPERFICIES ARTIFICIALES

 SUPERFICIES DE AGUA

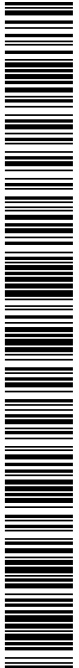



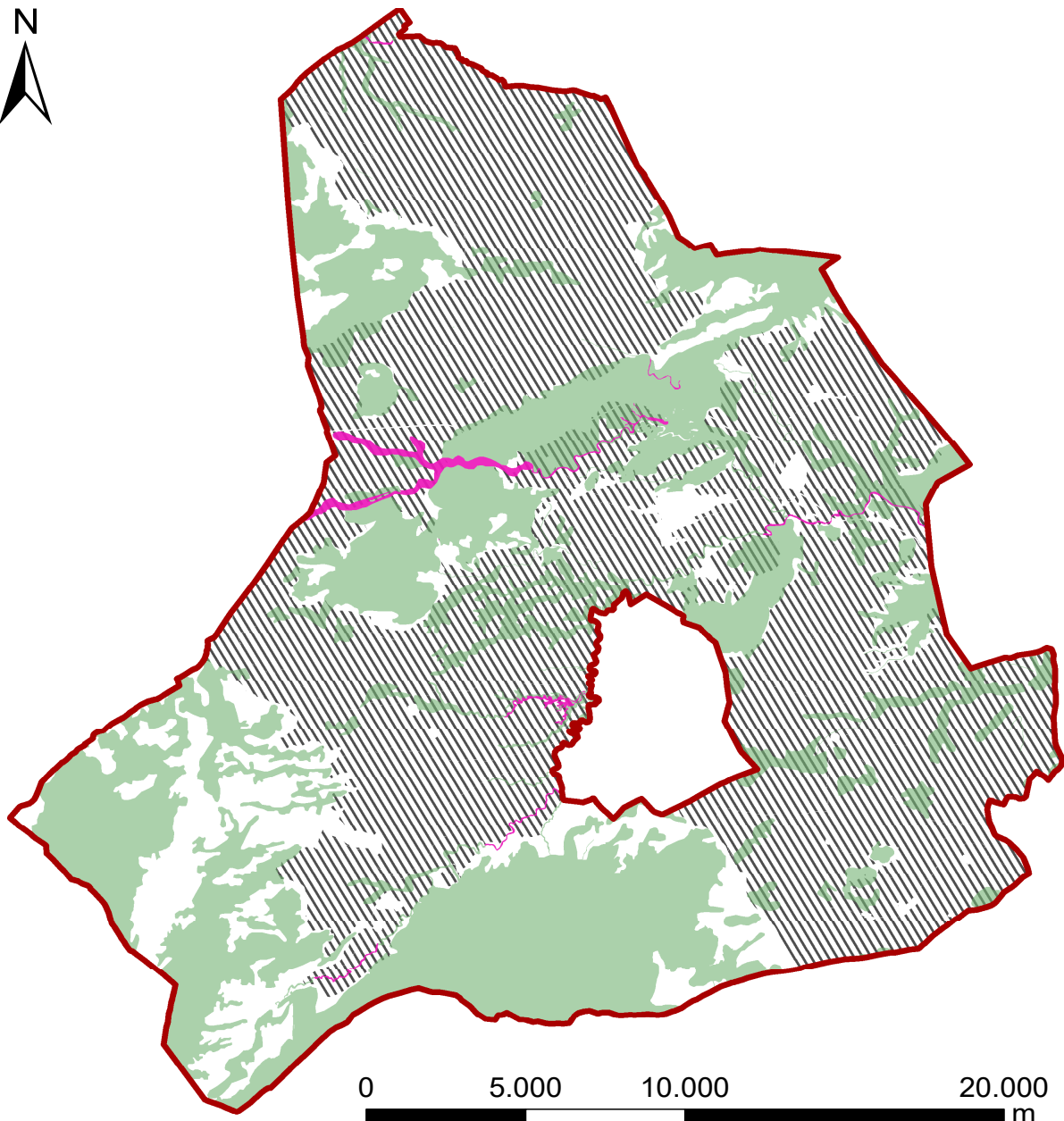

y01471c792da0a021407642ae0cd17f

El código de verificación (CSV) permite la verificación de la integridad de una copia de este documento electrónico. Este documento incorpora firma electrónica de acuerdo a la Ley 59/2003, de 19 de diciembre, de firma electrónica
<https://sede.mula.regiondemurcia.es/validacion/Doc/index.jsp?entidad=30029>



ESTUDIO AMBIENTAL ESTRATÉGICO DE LA MODIFICACIÓN Nº 25 DEL PGMO DE MULA	
HÁBITATS DE INTERÉS COMUNITARIO	Plano 8
	Octubre 2020
Sistema de Proyección: ETRS89 (huso 30, zona S)	
Subdir. General de Patrimonio Natural y Cambio Climático	
Órgano promotor  Ayuntamiento de Mula	Consultor  ambiental 301

Leyenda

-  Municipio de Mula
-  Hábitats Muy Raros y Prioritarios
-  Hábitats de interés comunitario
-  Ámbito de la Modificación

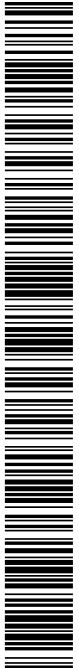

y01471c792da0a021407642ae0cd17f

El código de verificación (CSV) permite la verificación de la integridad de una copia de este documento electrónico. Este documento incorpora firma electrónica de acuerdo a la Ley 59/2003, de 19 de diciembre, de firma electrónica <https://sede.mula.regiondemurcia.es/validacionDoc/index.jsp?entidad=30029>

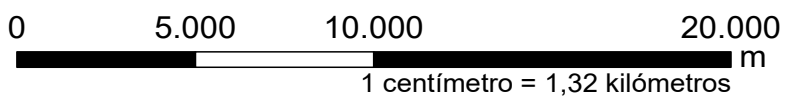
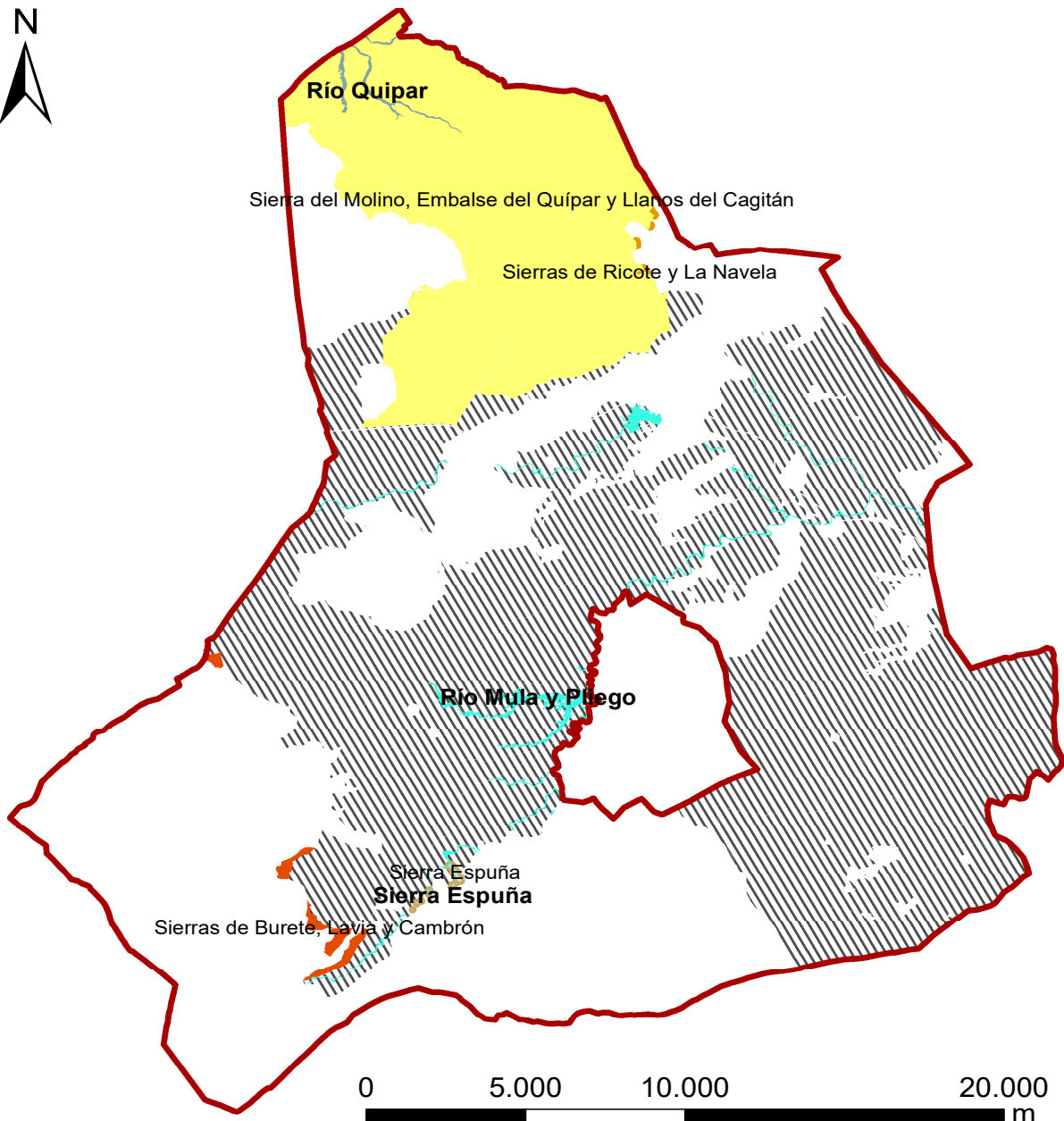

ESTUDIO AMBIENTAL ESTRATÉGICO DE LA MODIFICACIÓN Nº 25 DEL PGMO DE MULA	
RED NATURA 2000	Plano 9
	Octubre 2020
Sistema de Proyección: ETRS89 (huso 30, zona S)	
Subdir. General de Patrimonio Natural y Cambio Climático	
Órgano promotor	Consultor

Leyenda

- Municipio de Mula
- LIC**
- Nombre**
- Río Mula y Pliego
- Río Quipar
- Sierra Espuña
- ZEPA**
- Nombre**
- Sierra Espuña
- Sierra del Molino, Embalse del Quípar y Llanos del Cagitán
- Sierras de Burete, Lavia y Cambrón
- Sierras de Ricote y La Navela
- Ámbito de la Modificación



y01471c792d0a021407642ae0cd17f

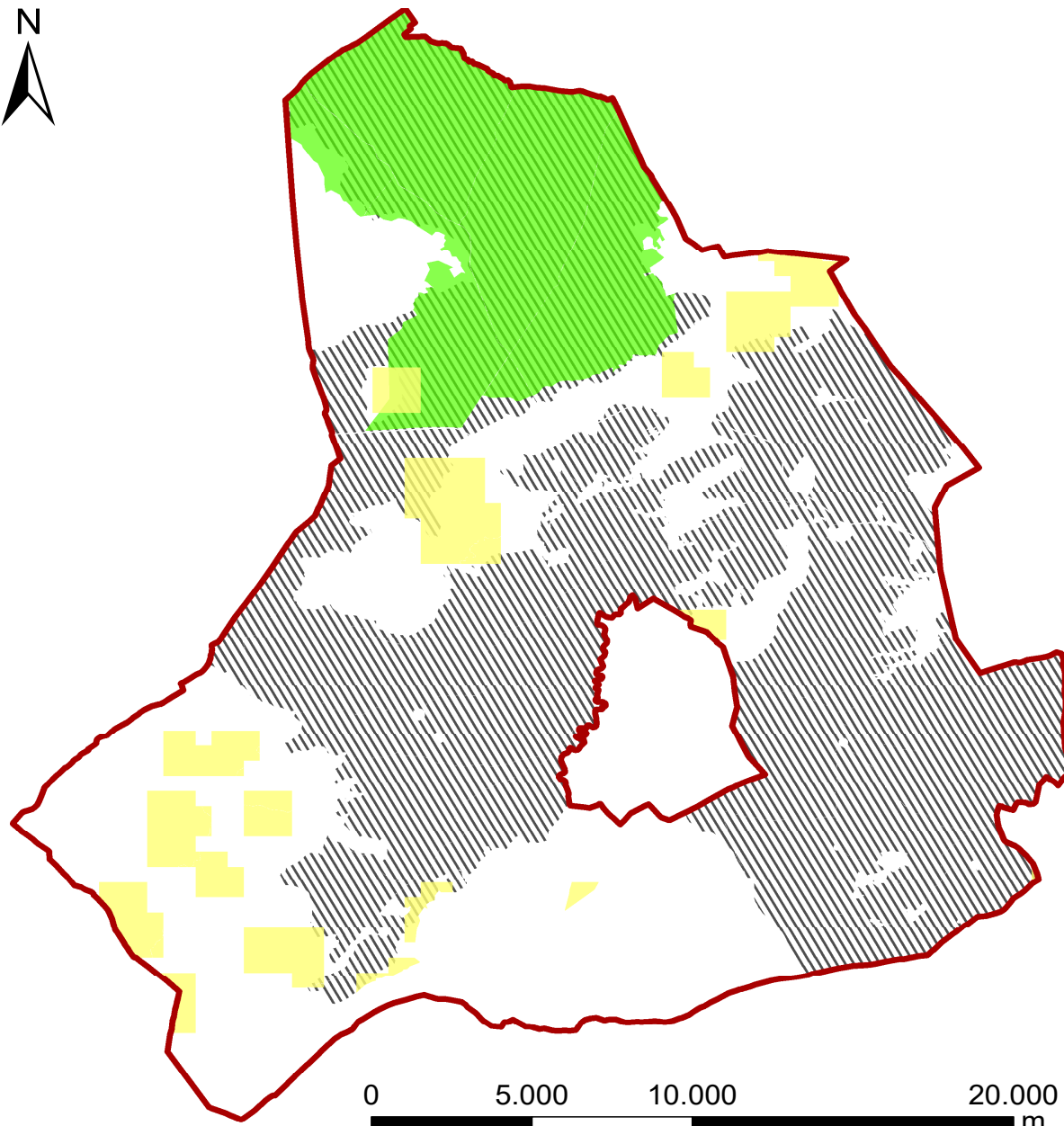

ESTUDIO AMBIENTAL ESTRATÉGICO DE LA MODIFICACIÓN Nº 25 DEL PGMO DE MULA

ÁREAS DE IMPORTANCIA PARA LAS AVES

Plano 10

Octubre 2020





Sistema de Proyección: ETRS89 (huso 30, zona S)

Subdir. General de Patrimonio Natural y Cambio Climático

Órgano promotor  Ayuntamiento de Mula

Consultor  ambiental 301

Legenda

-  Municipio de Mula
-  Áreas de nidificación de especies rupícolas
-  Esteparias (PDR 2014)
-  Ámbito de la Modificación

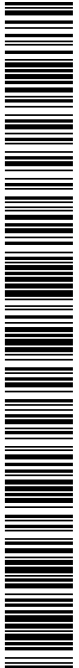



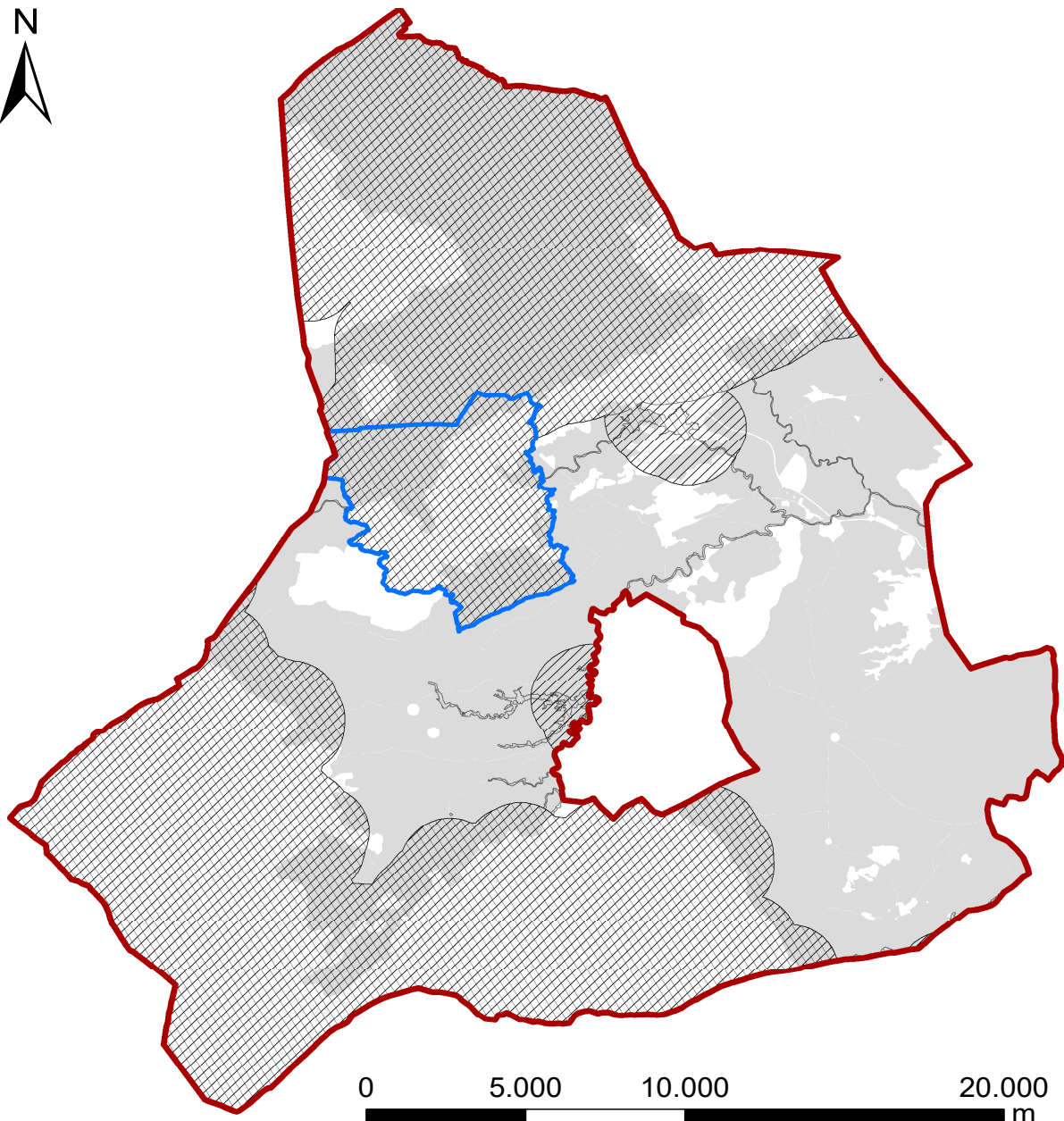

y01471c79200a021407642ae00c017f

El código de verificación (CSV) permite la verificación de la integridad de una copia de este documento electrónico. Este documento incorpora firma electrónica de acuerdo a la Ley 59/2003, de 19 de diciembre, de firma electrónica <https://sede.mula.regiondemurcia.es/validacionDoc/index.jsp?entidad=30029>



ESTUDIO AMBIENTAL ESTRATÉGICO DE LA MODIFICACIÓN Nº 25 DEL PGMO DE MULA	
ÁREAS PRIORITARIAS PARA LAS AVES. COLISIÓN Y ELECTROCUCIÓN	Plano 11
	Octubre 2020
Sistema de Proyección: ETRS89 (huso 30, zona S)	
Subdir. General de Patrimonio Natural y Cambio Climático	
Órgano promotor  Ayuntamiento de Mula	Consultor 

Legenda

-  Municipio de Mula
-  Áreas prioritarias aves RD 1432/2008
-  Zonas protección electrocución
-  Zonas protección colisión
-  Ámbito de la Modificación

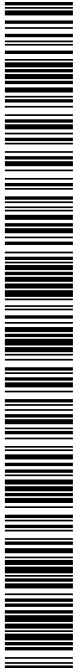

y01471c792da0a021407642ae0cd17f

El código de verificación (CSV) permite la verificación de la integridad de una copia de este documento electrónico. Este documento incorpora firma electrónica de acuerdo a la Ley 59/2003, de 19 de diciembre, de firma electrónica <https://sede.mula.regiondemurcia.es/validacion/Doc/index.jsp?entidad=30029>

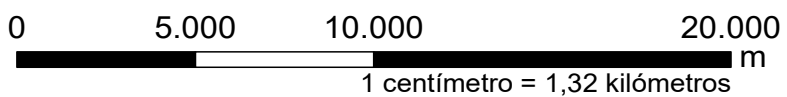
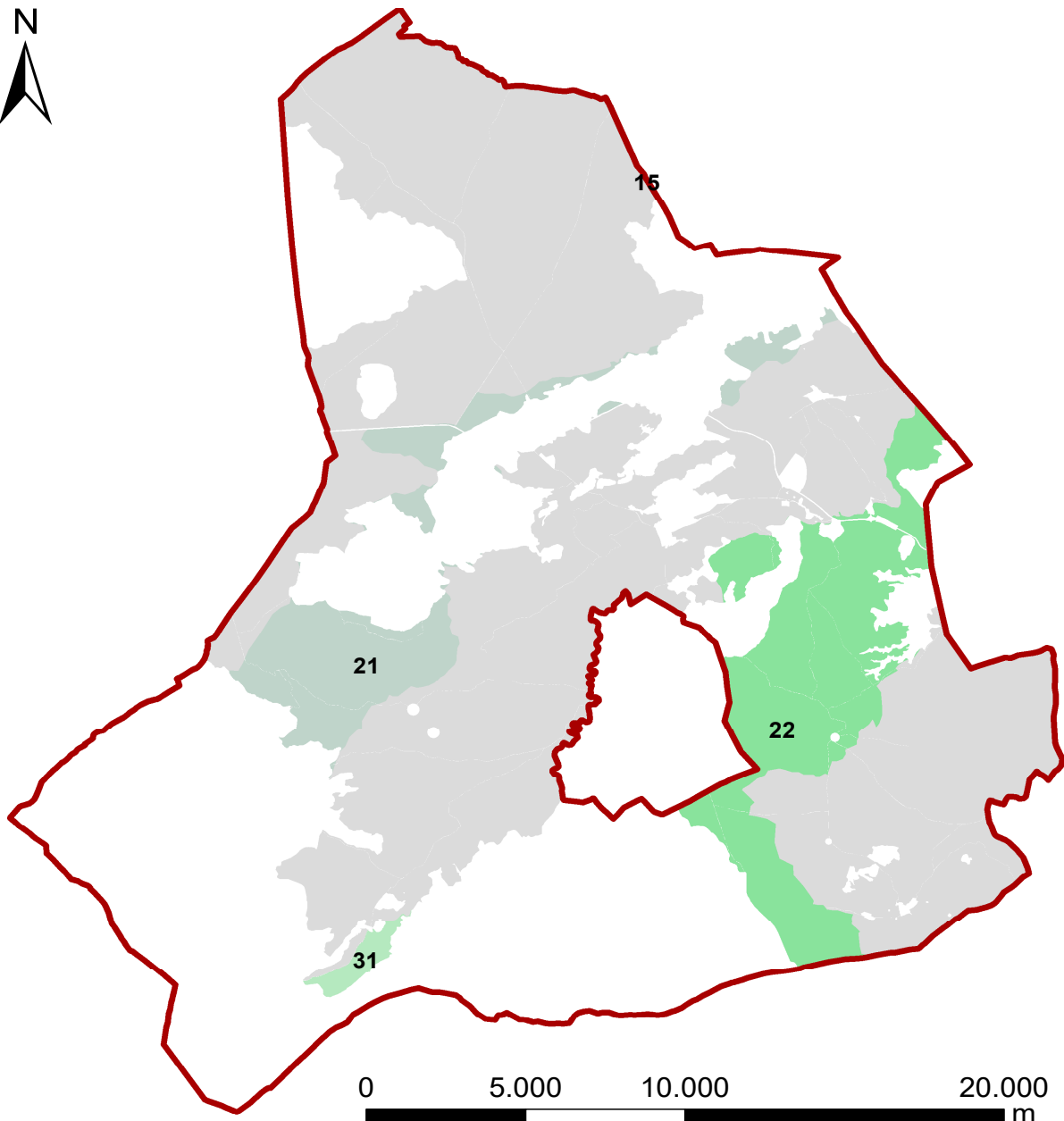

ESTUDIO AMBIENTAL ESTRATÉGICO DE LA MODIFICACIÓN Nº 25 DEL PGMO DE MULA	
CORREDORES ECOLÓGICOS DE LA REGIÓN DE MURCIA	Plano 12
	Octubre 2020
Sistema de Proyección: ETRS89 (huso 30, zona S)	
Subdir. General de Patrimonio Natural y Cambio Climático	
Órgano promotor Ayuntamiento de Mula	Consultor ambiental 301

Leyenda

- Municipio de Mula
- Corredores ecológicos**
- Identificación**
- 15
- 21
- 22
- 31
- Ámbito de la Modificación

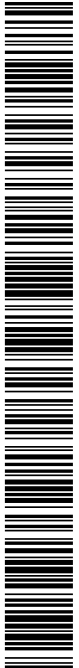

y01471c792da021407642ae0cd17f

El código de verificación (CSV) permite la verificación de la integridad de una copia de este documento electrónico. Este documento incorpora firma electrónica de acuerdo a la Ley 59/2003, de 19 de diciembre, de firma electrónica <https://sede.mula.regiondemurcia.es/validacion/Doc/index.jsp?entidad=30029>

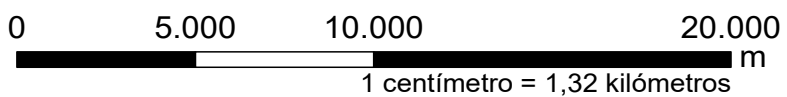
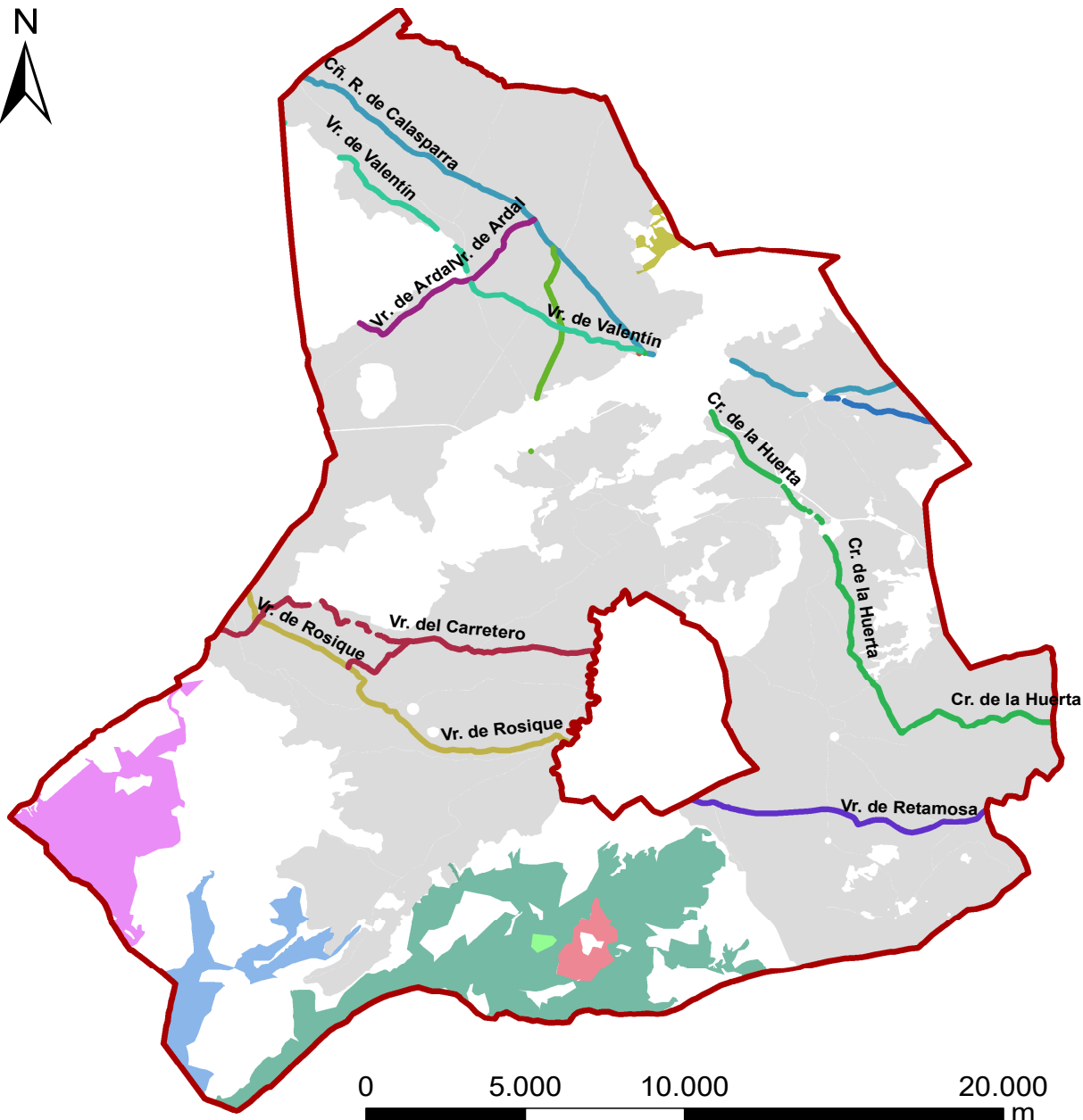

ESTUDIO AMBIENTAL ESTRATÉGICO DE LA MODIFICACIÓN Nº 25 DEL PGMO DE MULA	
MONTES Y VÍAS PECUARIAS	Plano 13
	Octubre 2020
Sistema de Proyección: ETRS89 (huso 30, zona S)	
Subdir. General de Patrimonio Natural y Cambio Climático	
Órgano promotor	Ayuntamiento de Mula
Consultor	ambiental 301

Leyenda

Municipio de Mula

Vías pecuarias y abrevaderos

Nombre

- Abrevadero de la Fuente del Capitán
- Cr. de la Huerta
- Cñ. R. de Calasparra
- Vr. de Ardal
- Vr. de Retamosa
- Vr. de Rosique
- Vr. de Valentín
- Vr. de la Casa de Gracia
- Vr. de la Venta del Humo
- Vr. del Carretero

Montes públicos

Nombre

- Carrizales y Peña Rubia
- La Breña
- Prado Chico-Las Lagunicas
- Sierra de Pedro Ponce
- Solana de Beto
- Umbría de Sierra Espuña
- Ámbito de la Modificación

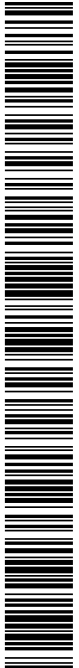

y01471c792da0a021407642ae0cd17f

El código de verificación (CSV) permite la verificación de la integridad de una copia de este documento electrónico. Este documento incorpora firma electrónica de acuerdo a la Ley 59/2003, de 19 de diciembre, de firma electrónica <https://sede.mula.regiondemurcia.es/validacionDoc/index.jsp?entidad=30029>

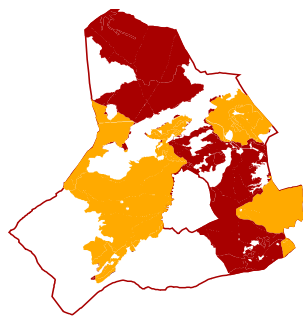
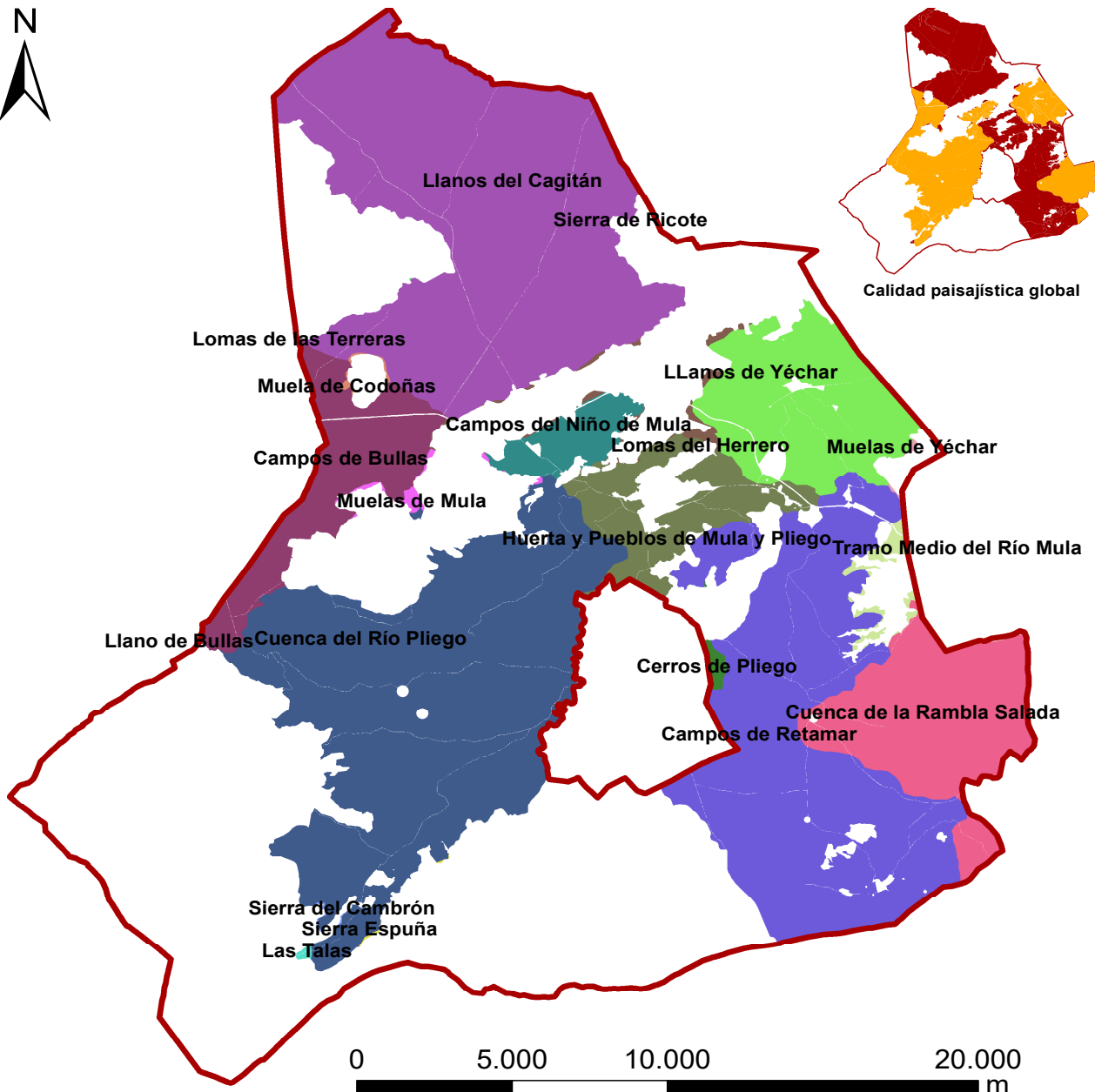

Calidad paisajística global

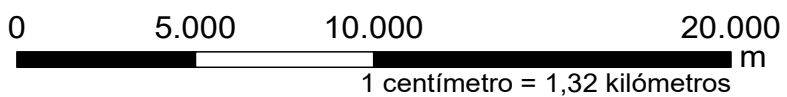

ESTUDIO AMBIENTAL ESTRATÉGICO DE LA MODIFICACIÓN Nº 25 DEL PGMO DE MULA	
UNIDADES HOMOGÉNEAS DEL PAISAJE	Plano 14
	Octubre 2020
Sistema de Proyección: ETRS89 (huso 30, zona S)	
Atlas del Paisaje. SIT Murcia	
Órgano promotor	Consultor

Legenda

- Municipio de Mula
- Unidades homogéneas de paisaje**
- Nombre**
- Campos de Bullas
- Campos de Retamar
- Campos del Niño de Mula
- Cerros de Pliego
- Cuenca de la Rambla Salada
- Cuenca del Río Pliego
- Huerta y Pueblos de Mula y Pliego
- LLanos de Yéchar
- Las Talas
- Llano de Bullas
- Llanos del Cagitán
- Lomas de las Terreras
- Lomas del Herrero
- Muela de Codoñas
- Muelas de Mula
- Muelas de Yéchar
- Sierra Espuña
- Sierra de Ricote
- Sierra del Cambrón
- Tramo Medio del Río Mula
- Ámbito de la Modificación