



INFORME EPIDEMIOLÓGICO DIARIO COVID19 EN LA REGIÓN DE MURCIA 19 de abril de 2021

En la Región de Murcia hasta la fecha se han diagnosticado 109755 casos de COVID-19. Los casos activos actualmente son 513. Se encuentran hospitalizados 79 pacientes y de ellos, 17 en la UCI. El número total de fallecidos es de 1584.

Importante resaltar que los **resultados son provisionales** y deben interpretarse con precaución por ser información dependiente del momento de su extracción. En las siguientes figuras y tablas se presentan con los datos epidemiológicos actualizados.

Figura 1. Número de casos confirmados COVID-19 desde el 10 de mayo 2020 por fecha de notificación. Región de Murcia.

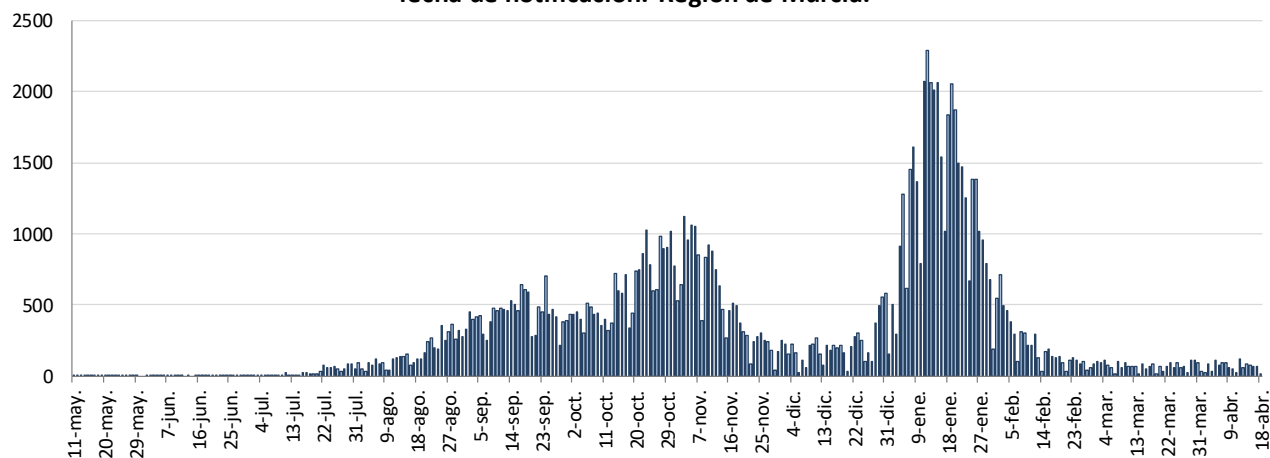

Fuente: Servicio de Epidemiología. D.G. Salud Pública y Adicciones.

Figura 2. Número de personas que se encuentran hospitalizadas y en UCI diarias por COVID-19 (prevalencia) desde el 10 de mayo de 2020. Región de Murcia.

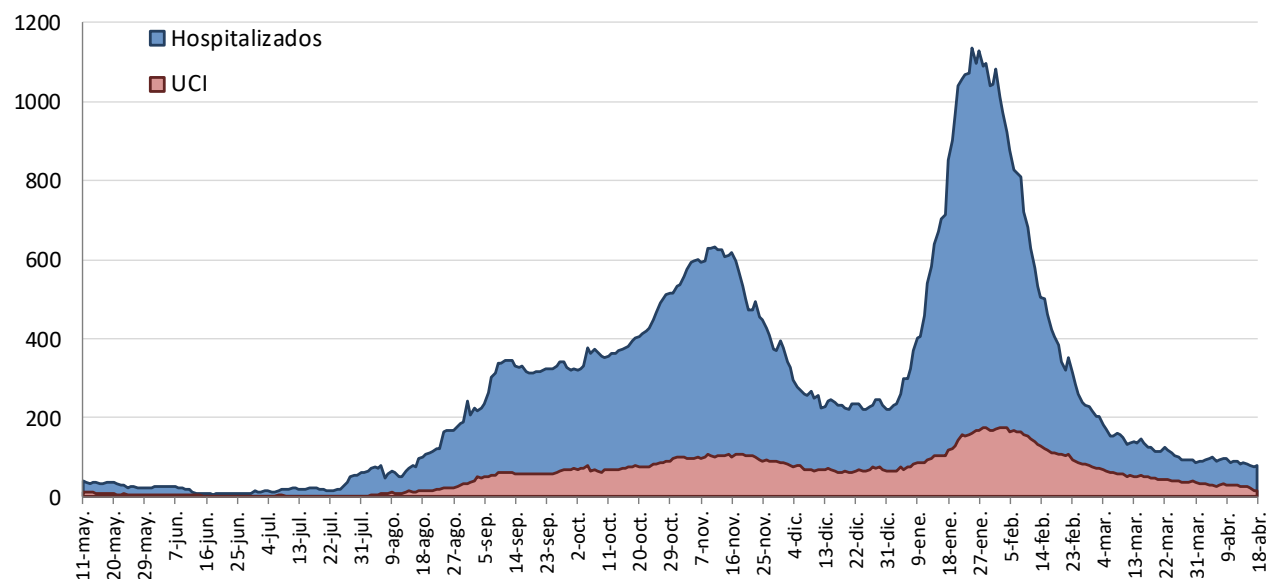

Fuente: Servicio de Epidemiología. D.G. Salud Pública y Adicciones.



Figura 3. Número de casos confirmados, alta epidemiológica (curados) y fallecidos acumulados COVID19 desde el 10 de mayo 2020. Región de Murcia.

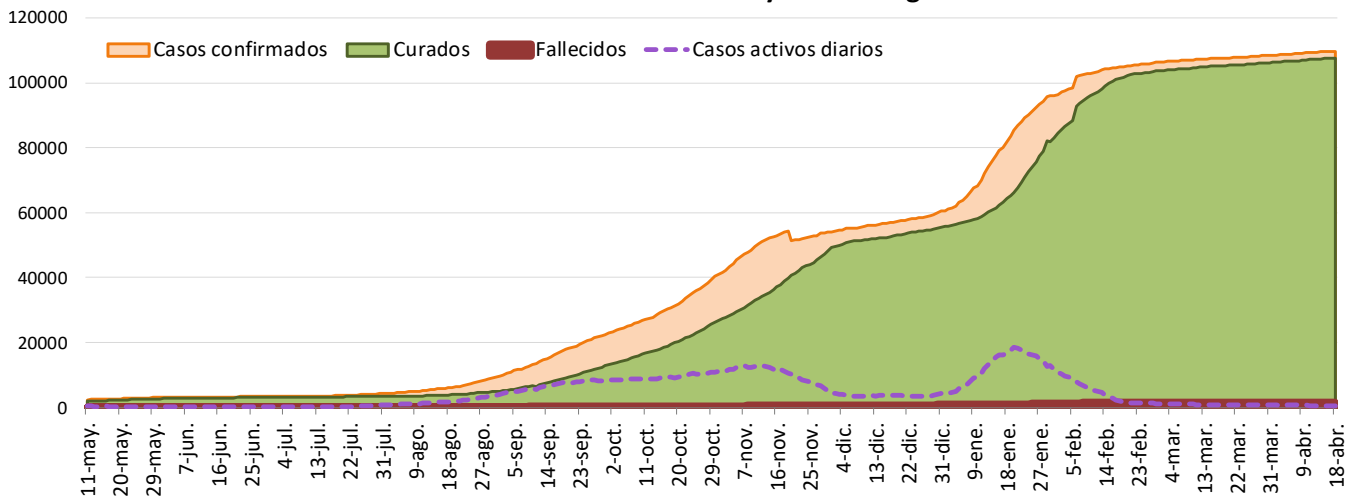

Fuente: Servicio de Epidemiología. D.G. Salud Pública y Adicciones.

Figura 4. Número de pruebas PCR/Antígeno diarias COVID-19 desde el 10 de mayo 2020. Región de Murcia.

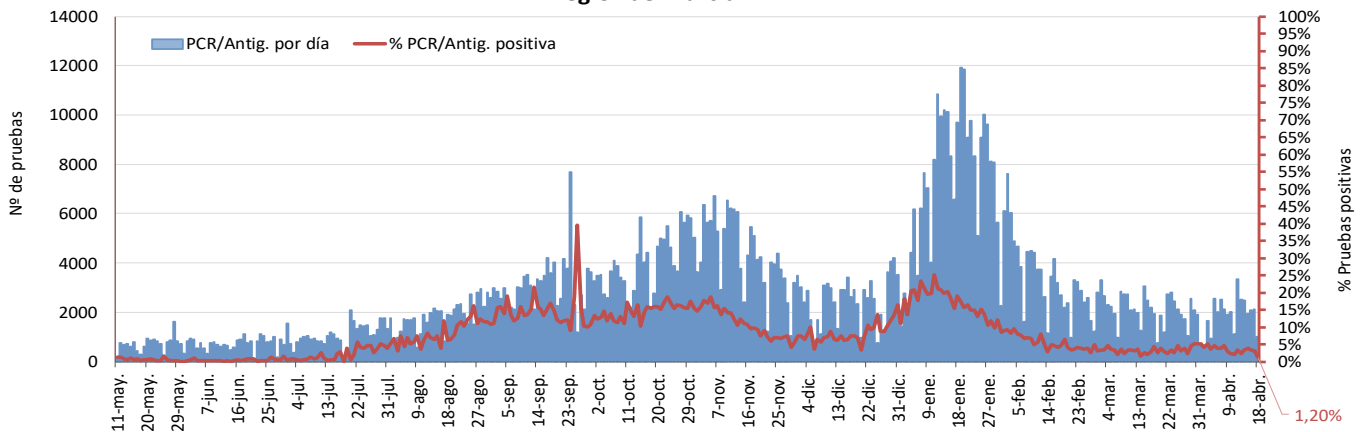

Fuente: Servicio de Epidemiología. D.G. Salud Pública y Adicciones.

Figura 5. Número de fallecidos COVID-19 desde el 10 de mayo 2020 confirmados por fecha de defunción. Región de Murcia.

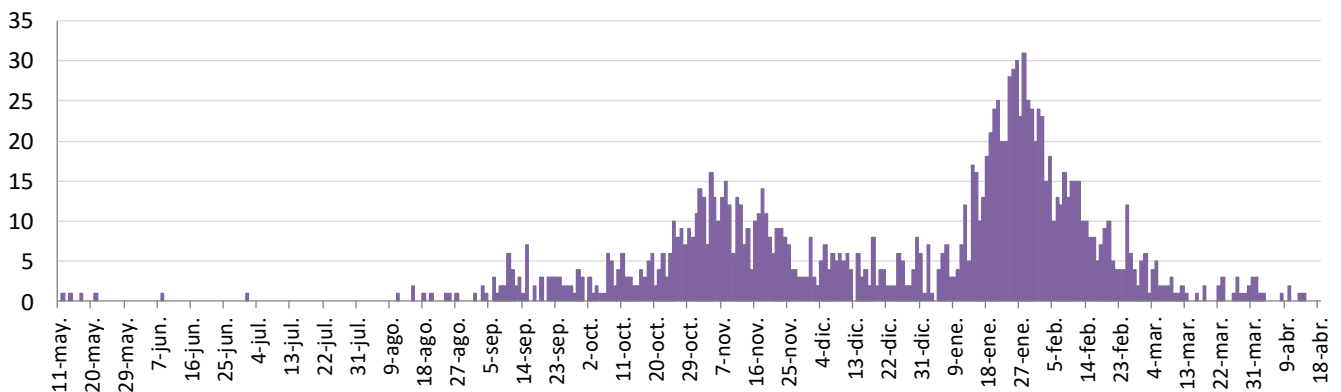

Fuente: Servicio de Epidemiología. D.G. Salud Pública y Adicciones.



**Tabla 1. Casos confirmados COVID-19 desde 10 mayo 2020 por municipio residencia.
Región de Murcia**

| Municipio | Población | Casos PCR/Ag.+ acum. | % Total casos | IA* | Casos PCR/Ag.+ últ.14 días | | Casos PCR/Ag.+ últ. 7 días | |
|---------------------------|----------------|----------------------|---------------|---------------|----------------------------|-------------|----------------------------|-------------|
| | | | | | Casos | IA* | Casos | IA* |
| Abanilla | 6097 | 570 | 0,5% | 9348,9 | 8 | 131,2 | 2 | 32,8 |
| Abarán | 13022 | 741 | 0,7% | 5690,4 | 1 | 7,7 | 0 | 0,0 |
| Águilas | 35722 | 1338 | 1,2% | 3745,6 | 35 | 98,0 | 26 | 72,8 |
| Albudeite | 1375 | 141 | 0,1% | 10254,5 | 0 | 0,0 | 0 | 0,0 |
| Alcantarilla | 42345 | 2673 | 2,5% | 6312,4 | 24 | 56,7 | 11 | 26,0 |
| Alcázares, Los | 16590 | 1095 | 1,0% | 6600,4 | 7 | 42,2 | 1 | 6,0 |
| Aledo | 1031 | 41 | 0,0% | 3976,7 | 0 | 0,0 | 0 | 0,0 |
| Alguazas | 9761 | 763 | 0,7% | 7816,8 | 7 | 71,7 | 2 | 20,5 |
| Alhama de Murcia | 22160 | 1636 | 1,5% | 7382,7 | 20 | 90,3 | 14 | 63,2 |
| Archena | 19428 | 1479 | 1,4% | 7612,7 | 9 | 46,3 | 6 | 30,9 |
| Beniel | 11465 | 747 | 0,7% | 6515,5 | 6 | 52,3 | 2 | 17,4 |
| Blanca | 6569 | 340 | 0,3% | 5175,8 | 2 | 30,4 | 2 | 30,4 |
| Bullas | 11553 | 633 | 0,6% | 5479,1 | 5 | 43,3 | 2 | 17,3 |
| Calasparra | 10133 | 404 | 0,4% | 3987,0 | 5 | 49,3 | 1 | 9,9 |
| Campos del Río | 2032 | 180 | 0,2% | 8858,3 | 0 | 0,0 | 0 | 0,0 |
| Caravaca de la Cruz | 25688 | 2584 | 2,4% | 10059,2 | 4 | 15,6 | 4 | 15,6 |
| Cartagena | 216108 | 11578 | 10,6% | 5357,5 | 135 | 62,5 | 72 | 33,3 |
| Cehégín | 14769 | 902 | 0,8% | 6107,4 | 2 | 13,5 | 1 | 6,8 |
| Ceutí | 12007 | 1019 | 0,9% | 8486,7 | 4 | 33,3 | 2 | 16,7 |
| Cieza | 35283 | 2650 | 2,4% | 7510,7 | 47 | 133,2 | 24 | 68,0 |
| Fortuna | 10289 | 1132 | 1,0% | 11002,0 | 1 | 9,7 | 1 | 9,7 |
| Fuente Álamo de Murcia | 16787 | 1210 | 1,1% | 7208,0 | 7 | 41,7 | 6 | 35,7 |
| Jumilla | 25994 | 3121 | 2,9% | 12006,6 | 8 | 30,8 | 5 | 19,2 |
| Librilla | 5325 | 254 | 0,2% | 4770,0 | 1 | 18,8 | 1 | 18,8 |
| Lorca | 95515 | 7867 | 7,2% | 8236,4 | 51 | 53,4 | 31 | 32,5 |
| Lorquí | 7246 | 542 | 0,5% | 7480,0 | 11 | 151,8 | 4 | 55,2 |
| Mazarrón | 32839 | 1461 | 1,3% | 4449,0 | 18 | 54,8 | 11 | 33,5 |
| Molina de Segura | 73095 | 4800 | 4,4% | 6566,8 | 49 | 67,0 | 29 | 39,7 |
| Moratalla | 7804 | 803 | 0,7% | 10289,6 | 1 | 12,8 | 0 | 0,0 |
| Mula | 17021 | 1572 | 1,4% | 9235,7 | 3 | 17,6 | 3 | 17,6 |
| Murcia | 459403 | 32929 | 30,2% | 7167,8 | 306 | 66,6 | 133 | 29,0 |
| Ojós | 510 | 14 | 0,0% | 2745,1 | 0 | 0,0 | 0 | 0,0 |
| Pliego | 3843 | 185 | 0,2% | 4813,9 | 1 | 26,0 | 0 | 0,0 |
| Puerto Lumbreras | 15780 | 807 | 0,7% | 5114,1 | 81 | 513,3 | 30 | 190,1 |
| Ricote | 1253 | 89 | 0,1% | 7103,0 | 2 | 159,6 | 2 | 159,6 |
| San Javier | 33129 | 2122 | 1,9% | 6405,3 | 26 | 78,5 | 5 | 15,1 |
| San Pedro del Pinatar | 25932 | 1690 | 1,6% | 6517,0 | 37 | 142,7 | 17 | 65,6 |
| Santomera | 16270 | 1038 | 1,0% | 6379,8 | 3 | 18,4 | 3 | 18,4 |
| Torre-Pacheco | 36464 | 2973 | 2,7% | 8153,2 | 50 | 137,1 | 22 | 60,3 |
| Torres de Cotillas, Las | 21753 | 1594 | 1,5% | 7327,7 | 12 | 55,2 | 3 | 13,8 |
| Totana | 32529 | 3556 | 3,3% | 10931,8 | 10 | 30,7 | 5 | 15,4 |
| Ulea | 849 | 45 | 0,0% | 5300,4 | 0 | 0,0 | 0 | 0,0 |
| Unión, La | 20538 | 1072 | 1,0% | 5219,6 | 13 | 63,3 | 6 | 29,2 |
| Villanueva del Río Segura | 3111 | 247 | 0,2% | 7939,6 | 1 | 32,1 | 1 | 32,1 |
| Yecla | 34834 | 3910 | 3,6% | 11224,7 | 3 | 8,6 | 2 | 5,7 |
| Otras CCAA | | 2344 | 2,2% | | 48 | | 26 | |
| Desconocido | | 7 | 0,0% | | 0 | | 0 | |
| Región de Murcia | 1511251 | 108898 | 100,0% | 7205,8 | 1064 | 70,4 | 518 | 34,3 |

*IA: Incidencia acumulada x100.000 habitantes

Fuente: Servicio de Epidemiología, Dirección General de Salud Pública y Adicciones



Tabla 2. Casos confirmados COVID19 desde 10 de mayo 2020 y zona básica de pertenencia.

Región de Murcia

| Zona Básica Salud | Población | Casos PCR/Ag.+ acum. | IA* | Casos PCR/Ag.+ últ.14 días | | Casos PCR/Ag.+ últ. 7 días | |
|--------------------------------|-----------|----------------------|---------|----------------------------|-------|----------------------------|------|
| | | | | Casos | IA* | Casos | IA* |
| Abanilla | 6097 | 557 | 9135,6 | 7 | 114,8 | 1 | 16,4 |
| Abarán | 13022 | 701 | 5383,2 | 1 | 7,7 | 0 | 0,0 |
| Águilas / Norte | 21066 | 720 | 3417,8 | 21 | 99,7 | 16 | 76,0 |
| Águilas / Sur | 14726 | 558 | 3789,2 | 13 | 88,3 | 9 | 61,1 |
| Alcantarilla / Casco | 18953 | 985 | 5197,1 | 9 | 47,5 | 2 | 10,6 |
| Alcantarilla / Sangonera | 29675 | 1990 | 6706,0 | 11 | 37,1 | 6 | 20,2 |
| Alguazas | 9761 | 766 | 7847,6 | 7 | 71,7 | 2 | 20,5 |
| Alhama de Murcia | 22160 | 1582 | 7139,0 | 20 | 90,3 | 14 | 63,2 |
| Archena | 25151 | 1765 | 7017,6 | 12 | 47,7 | 9 | 35,8 |
| Beniel | 11465 | 720 | 6280,0 | 6 | 52,3 | 2 | 17,4 |
| Blanca | 6569 | 311 | 4734,4 | 0 | 0,0 | 0 | 0,0 |
| Bullas | 11553 | 620 | 5366,6 | 4 | 34,6 | 1 | 8,7 |
| Calasparra | 10500 | 405 | 3857,1 | 6 | 57,1 | 2 | 19,0 |
| Caravaca | 21031 | 2270 | 10793,6 | 3 | 14,3 | 3 | 14,3 |
| Caravaca / Barranda | 4825 | 239 | 4953,4 | 0 | 0,0 | 0 | 0,0 |
| Cartagena / Casco Antiguo | 17956 | 822 | 4577,9 | 15 | 83,5 | 10 | 55,7 |
| Cartagena / Este | 25564 | 1266 | 4952,3 | 16 | 62,6 | 8 | 31,3 |
| Cartagena / Isaac Peral | 22885 | 1320 | 5768,0 | 5 | 21,8 | 4 | 17,5 |
| Cartagena / Los Barreros | 10505 | 490 | 4664,4 | 5 | 47,6 | 4 | 38,1 |
| Cartagena / Los Dolores | 16511 | 1024 | 6201,9 | 5 | 30,3 | 3 | 18,2 |
| Cartagena / Mar Menor | 17156 | 598 | 3485,7 | 9 | 52,5 | 2 | 11,7 |
| Cartagena / Molinos Marfagones | 15823 | 681 | 4303,9 | 8 | 50,6 | 2 | 12,6 |
| Cartagena / Oeste | 21848 | 1079 | 4938,7 | 16 | 73,2 | 9 | 41,2 |
| Cartagena / Pozo Estrecho | 12930 | 550 | 4253,7 | 7 | 54,1 | 3 | 23,2 |
| Cartagena / San Antón | 18881 | 1253 | 6636,3 | 12 | 63,6 | 8 | 42,4 |
| Cartagena / Santa Ana | 19267 | 801 | 4157,4 | 8 | 41,5 | 4 | 20,8 |
| Cartagena / Santa Lucía | 10482 | 519 | 4951,3 | 18 | 171,7 | 9 | 85,9 |
| Cartagena / La Manga | 7008 | 188 | 2682,6 | 2 | 28,5 | 0 | 0,0 |
| Cehegín | 14402 | 848 | 5888,1 | 1 | 6,9 | 0 | 0,0 |
| Ceutí | 12007 | 979 | 8153,6 | 4 | 33,3 | 2 | 16,7 |
| Cieza / Este | 18629 | 1347 | 7230,7 | 26 | 139,6 | 15 | 80,5 |
| Cieza / Oeste | 16654 | 1218 | 7313,6 | 18 | 108,1 | 9 | 54,0 |
| Fortuna | 10289 | 1116 | 10846,5 | 1 | 9,7 | 1 | 9,7 |
| Fuente Álamo | 16787 | 1181 | 7035,2 | 8 | 47,7 | 7 | 41,7 |
| Jumilla | 25994 | 2936 | 11294,9 | 8 | 30,8 | 5 | 19,2 |
| La Unión | 20720 | 1055 | 5091,7 | 11 | 53,1 | 5 | 24,1 |
| Librilla | 5325 | 256 | 4807,5 | 1 | 18,8 | 1 | 18,8 |
| Lorca / Centro | 18976 | 1797 | 9469,9 | 8 | 42,2 | 2 | 10,5 |
| Lorca / La Paca | 3289 | 301 | 9151,7 | 0 | 0,0 | 0 | 0,0 |
| Lorca / San Diego | 20568 | 2509 | 8174,2 | 10 | 32,6 | 6 | 19,5 |
| Lorca / San José | 25201 | 2001 | 7940,2 | 18 | 71,4 | 13 | 51,6 |
| Lorca / Sutullena | 14800 | 828 | 5594,6 | 9 | 60,8 | 6 | 40,5 |
| Lorca San Cristóbal** | 10126 | | | | | | |
| Lorquí | 7246 | 531 | 7328,2 | 10 | 138,0 | 3 | 41,4 |
| Los Alcázares | 16590 | 1058 | 6377,3 | 8 | 48,2 | 1 | 6,0 |
| Mazarrón | 19721 | 829 | 4203,6 | 15 | 76,1 | 10 | 50,7 |
| Mazarrón / Puerto | 14492 | 607 | 4188,5 | 8 | 55,2 | 4 | 27,6 |



Tabla 2. Casos confirmados COVID-19 desde 10 de mayo 2020 y zona básica pertenenc. (continuac.)

| Zona Básica Salud | Población | Casos PCR/Ag.+ acum. | IA* | Casos PCR/Ag.+ últ.14 días | | Casos PCR/Ag.+ últ. 7 días | |
|---------------------------------|----------------|----------------------|---------------|----------------------------|-------------|----------------------------|-------------|
| | | | | Casos | IA* | Casos | IA* |
| Molina / Este | 28685 | 781 | 2722,7 | 12 | 41,8 | 9 | 31,4 |
| Molina / Norte | 22282 | 1488 | 6678,0 | 10 | 44,9 | 6 | 26,9 |
| Molina / Sur | 22128 | 2217 | 10019,0 | 24 | 108,5 | 14 | 63,3 |
| Moratalla | 7636 | 767 | 10044,5 | 1 | 13,1 | 0 | 0,0 |
| Mula | 24271 | 2008 | 8273,2 | 3 | 12,4 | 3 | 12,4 |
| Murcia / Algezares | 13191 | 789 | 5981,4 | 15 | 113,7 | 5 | 37,9 |
| Murcia / Aljucer | 7778 | 497 | 6389,8 | 3 | 38,6 | 1 | 12,9 |
| Murcia / Alquerías | 14816 | 923 | 6229,8 | 3 | 20,2 | 2 | 13,5 |
| Murcia / Barrio de El Carmen | 16854 | 1573 | 9333,1 | 15 | 89,0 | 8 | 47,5 |
| Murcia / Beniaján | 29061 | 1798 | 6187,0 | 15 | 51,6 | 6 | 20,6 |
| Murcia / Cabezo de Torres | 22100 | 1339 | 6058,8 | 4 | 18,1 | 2 | 9,0 |
| Murcia / Campo de Cartagena | 12193 | 573 | 4699,4 | 8 | 65,6 | 2 | 16,4 |
| Murcia / Centro | 19735 | 1044 | 5290,1 | 4 | 20,3 | 0 | 0,0 |
| Murcia / El Palmar | 24266 | 2024 | 8340,9 | 13 | 53,6 | 5 | 20,6 |
| Murcia / El Ranero | 12642 | 791 | 6256,9 | 10 | 79,1 | 8 | 63,3 |
| Murcia / Espinardo | 26919 | 1473 | 5472,0 | 19 | 70,6 | 10 | 37,1 |
| Murcia / Floridabanca | 10772 | 949 | 8809,9 | 6 | 55,7 | 2 | 18,6 |
| Murcia / Infante Juan Manuel | 18358 | 1400 | 7626,1 | 25 | 136,2 | 10 | 54,5 |
| Murcia / La Alberca | 19336 | 1274 | 6588,7 | 15 | 77,6 | 4 | 20,7 |
| Murcia / La Ñora | 13351 | 853 | 6389,0 | 2 | 15,0 | 0 | 0,0 |
| Murcia / Llano de Brujas | 13450 | 923 | 6862,5 | 4 | 29,7 | 2 | 14,9 |
| Murcia / Monteagudo | 14497 | 750 | 5173,5 | 5 | 34,5 | 4 | 27,6 |
| Murcia / Nonduermas | 12942 | 793 | 6127,3 | 8 | 61,8 | 3 | 23,2 |
| Murcia / Puente Tocinos | 16741 | 1522 | 9091,5 | 10 | 59,7 | 6 | 35,8 |
| Murcia / San Andrés | 26759 | 2041 | 7627,3 | 19 | 71,0 | 12 | 44,8 |
| Murcia / Sangonera la Verde | 12508 | 912 | 7291,3 | 7 | 56,0 | 4 | 32,0 |
| Murcia / Santa María de Gracia | 12355 | 893 | 7227,8 | 17 | 137,6 | 6 | 48,6 |
| Murcia / Santiago El Mayor | 27707 | 1779 | 6420,8 | 17 | 61,4 | 5 | 18,0 |
| Murcia / Santiago y Zairaiche** | 16990 | | | | | | |
| Murcia / Vista Alegre | 15847 | 1904 | 5798,3 | 20 | 60,9 | 8 | 24,4 |
| Murcia / Vistabella | 14978 | 1352 | 9026,6 | 10 | 66,8 | 6 | 40,1 |
| Murcia / Zarandona | 6974 | 475 | 6811,0 | 10 | 143,4 | 4 | 57,4 |
| Puerto Lumbreras | 18265 | 906 | 4960,3 | 85 | 465,4 | 33 | 180,7 |
| San Javier | 30865 | 1942 | 6291,9 | 22 | 71,3 | 6 | 19,4 |
| San Pedro del Pinatar | 25932 | 1623 | 6258,7 | 32 | 123,4 | 13 | 50,1 |
| Santomera | 16270 | 1013 | 6226,2 | 3 | 18,4 | 3 | 18,4 |
| Torre Pacheco / Este | 19182 | 1621 | 8450,6 | 19 | 99,1 | 8 | 41,7 |
| Torre Pacheco / Oeste | 17282 | 1279 | 7400,8 | 28 | 162,0 | 14 | 81,0 |
| Torres de Cotillas | 21753 | 1540 | 7079,5 | 12 | 55,2 | 3 | 13,8 |
| Totana / Norte | 19232 | 1882 | 9785,8 | 9 | 46,8 | 4 | 20,8 |
| Totana / Sur | 14328 | 1488 | 10385,3 | 1 | 7,0 | 1 | 7,0 |
| Yecla / Este | 18918 | 2204 | 11650,3 | 2 | 10,6 | 2 | 10,6 |
| Yecla Oeste | 15916 | 1633 | 10260,1 | 1 | 6,3 | 0 | 0,0 |
| Otras CCAA | | 2344 | | 48 | | 26 | |
| Desconocido | | 5341 | | 58 | | 25 | |
| Región de Murcia | 1511251 | 108898 | 7205,8 | 1064 | 70,4 | 518 | 34,3 |

*IA: Incidencia acumulada x100.000 hab. ** Los casos pertenecen a Murcia/Vista Alegre o Lorca/San Diego

Fuente: Servicio de Epidemiología, Dirección General de Salud Pública y Adicciones



Figura 6. Incidencia acumulada x100.000 habitantes
últimos 14 días según municipio de residencia.
Región de Murcia

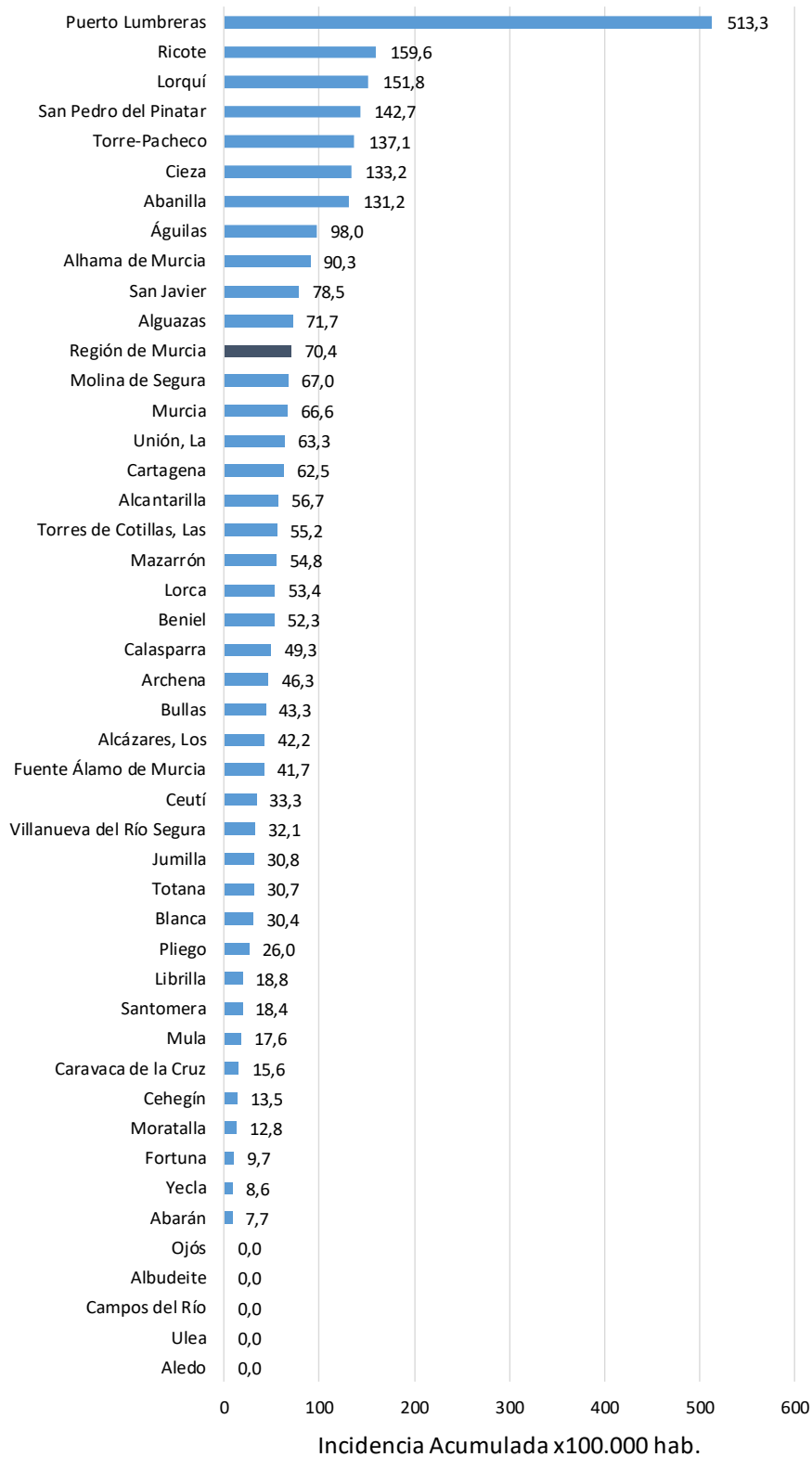

Fuente: Servicio de Epidemiología, Dirección General de Salud Pública y Adicciones



Figura 7. Incidencia acumulada x100.000 habitantes
últimos 7 días según municipio de residencia.
Región de Murcia

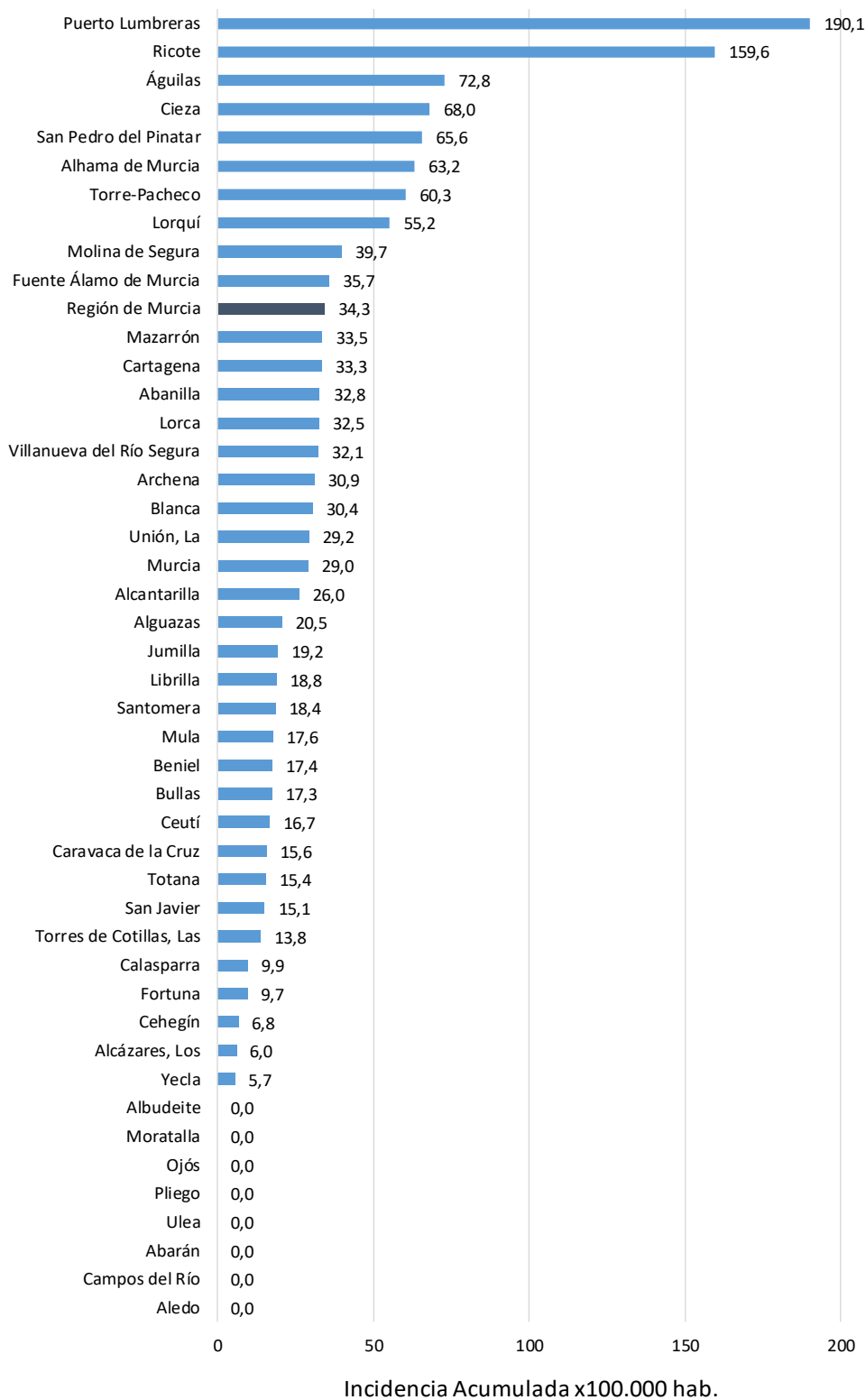

Fuente: Servicio de Epidemiología, Dirección General de Salud Pública y Adicciones



Mapa 1. Incidencia acumulada/100 000 hab. COVID19 últimos 7 días por municipio de residencia. Región de Murcia

Incidencia Acumulada ult. 7d, tramos

- 0-50
- 50-150
- 150-250
- >250

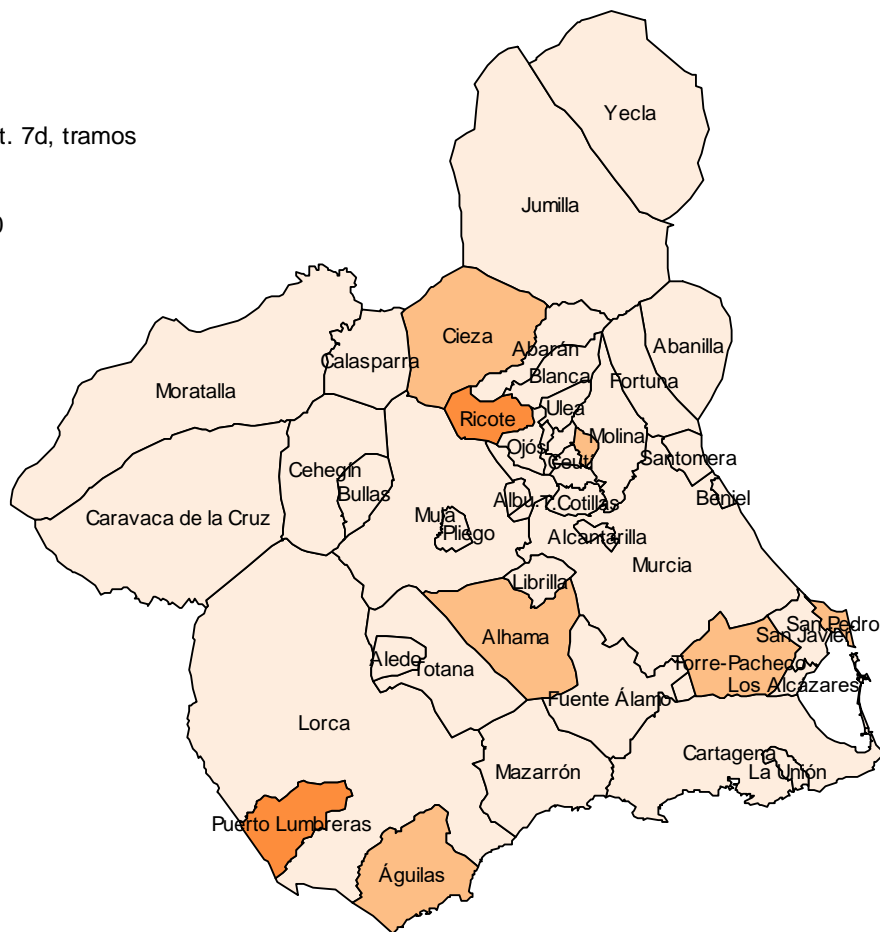

Fuente: Servicio de Epidemiología, Dirección General de Salud Pública y Adicciones

Figura 8. Número reproductivo básico instantáneo (Rt). Región de Murcia

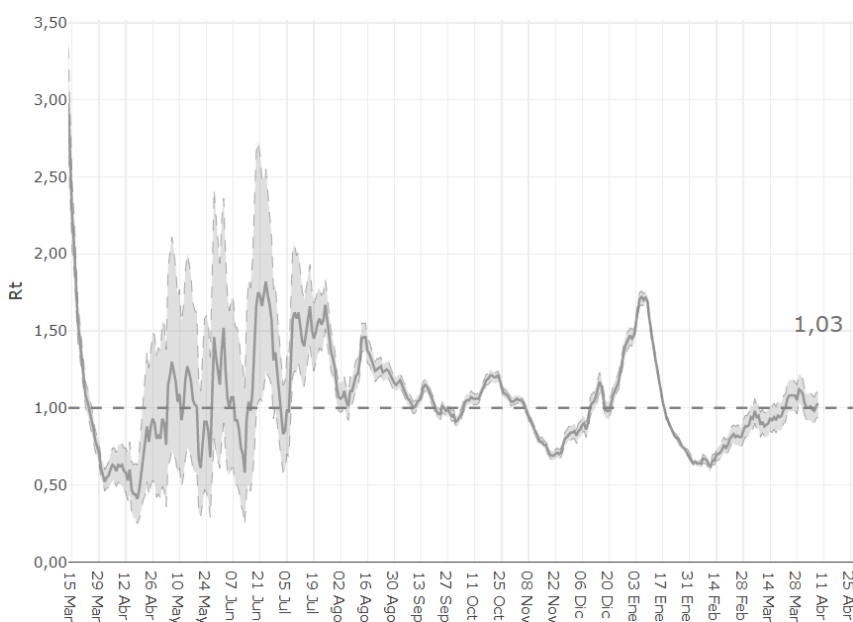

Fuente: RENAVE, Ministerio de Sanidad