



## INFORME EPIDEMIOLÓGICO DIARIO COVID19 EN LA REGIÓN DE MURCIA 10 de mayo de 2021

En la Región de Murcia hasta la fecha se han diagnosticado 111269 casos de COVID-19. Los casos activos actualmente son 655. Se encuentran hospitalizados 69 pacientes y de ellos, 30 en la UCI. El número total de fallecidos es de 1596.

Importante resaltar que los **resultados son provisionales** y deben interpretarse con precaución por ser información dependiente del momento de su extracción. En las siguientes figuras y tablas se presentan con los datos epidemiológicos actualizados.

**Figura 1. Número de casos confirmados COVID-19 desde el 10 de mayo 2020 por fecha de notificación. Región de Murcia.**

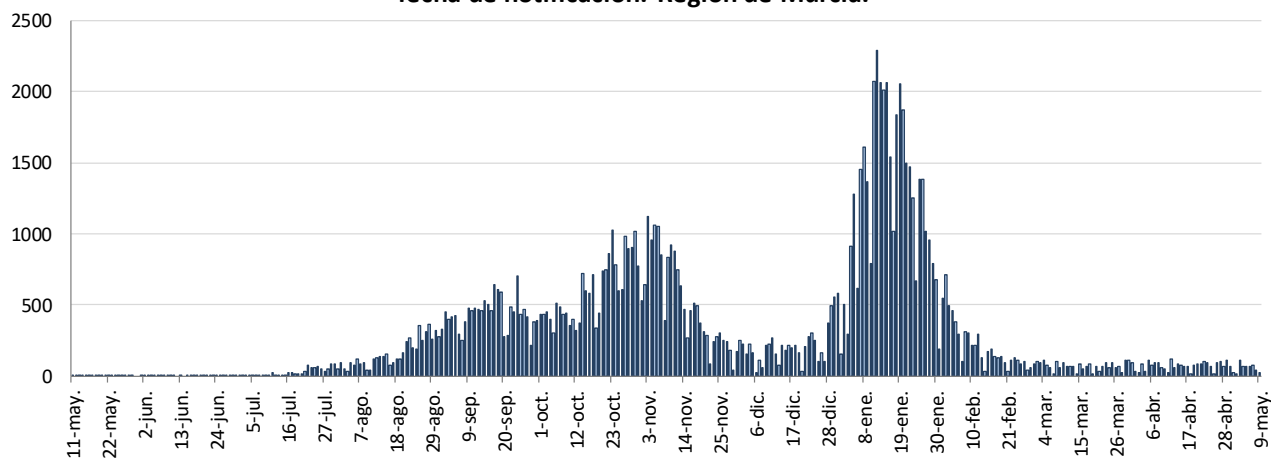

Fuente: Servicio de Epidemiología. D.G. Salud Pública y Adicciones.

**Figura 2. Número de personas que se encuentran hospitalizadas y en UCI diarias por COVID-19 (prevalencia) desde el 10 de mayo de 2020. Región de Murcia.**

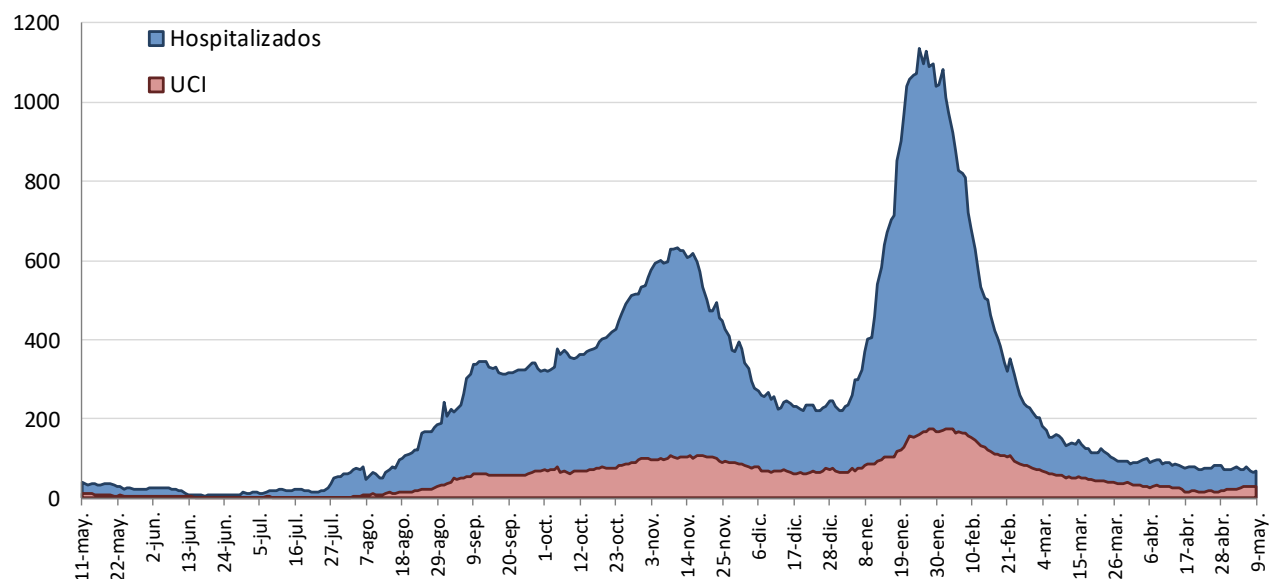

Fuente: Servicio de Epidemiología. D.G. Salud Pública y Adicciones.



**Figura 3. Número de casos confirmados, alta epidemiológica (curados) y fallecidos acumulados COVID19 desde el 10 de mayo 2020. Región de Murcia.**

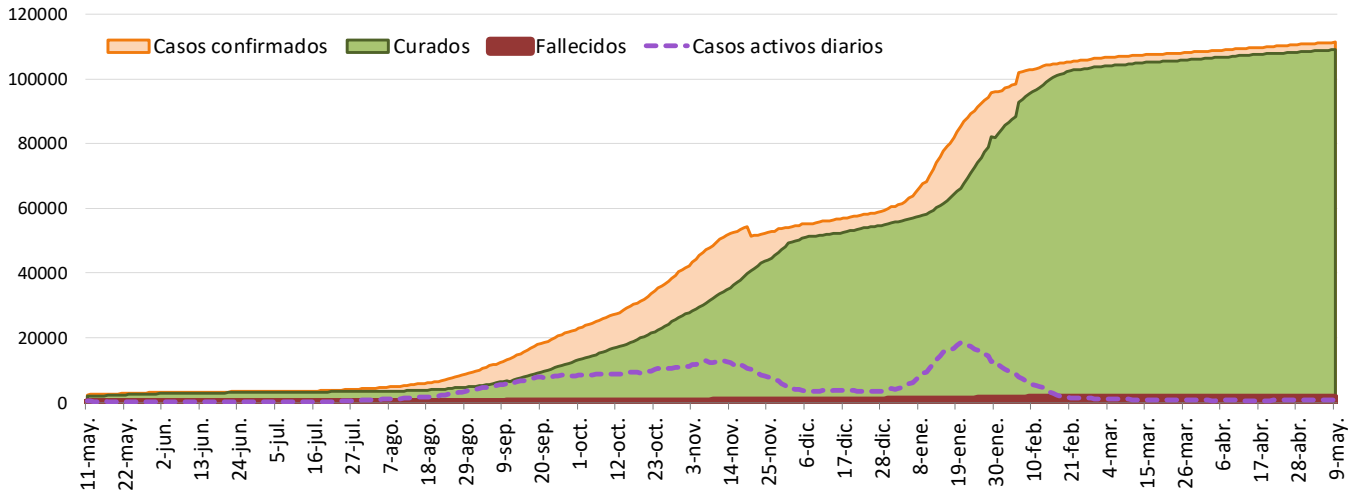

Fuente: Servicio de Epidemiología. D.G. Salud Pública y Adicciones.

**Figura 4. Número de pruebas PCR/Antígeno diarias COVID-19 desde el 10 de mayo 2020. Región de Murcia.**

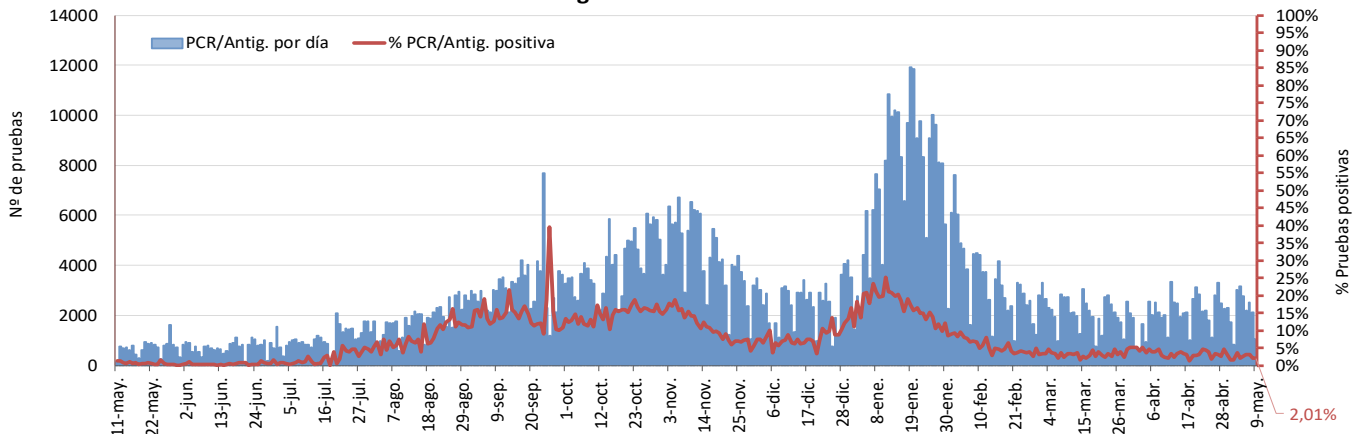

Fuente: Servicio de Epidemiología. D.G. Salud Pública y Adicciones.

**Figura 5. Número de fallecidos COVID-19 desde el 10 de mayo 2020 confirmados por fecha de defunción. Región de Murcia.**

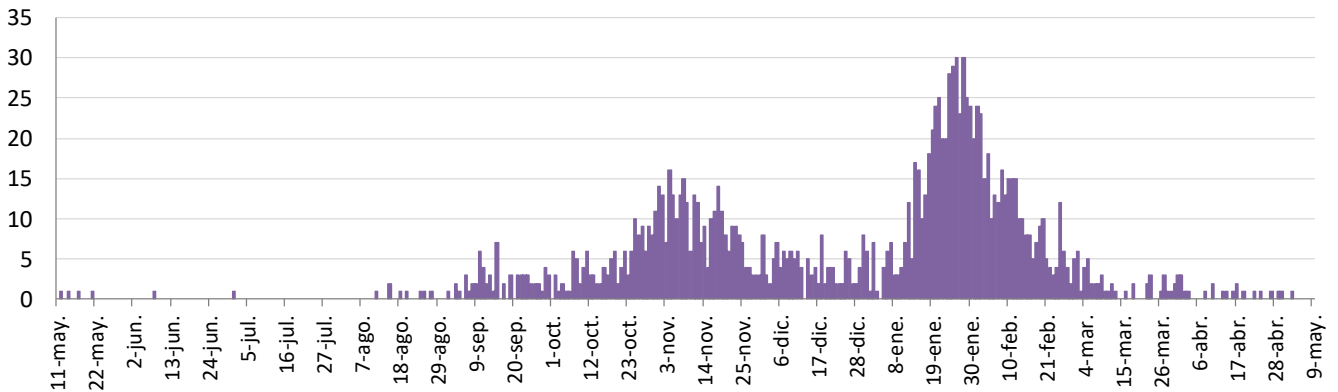

Fuente: Servicio de Epidemiología. D.G. Salud Pública y Adicciones.



**Tabla 1. Casos confirmados COVID-19 desde 10 mayo 2020 por municipio residencia.  
Región de Murcia**

| Municipio                 | Población      | Casos PCR/Ag.+ acum. | % Total casos | IA*           | Casos PCR/Ag.+ últ.14 días |             | Casos PCR/Ag.+ últ. 7 días |             |
|---------------------------|----------------|----------------------|---------------|---------------|----------------------------|-------------|----------------------------|-------------|
|                           |                |                      |               |               | Casos                      | IA*         | Casos                      | IA*         |
| Abanilla                  | 6097           | 573                  | 0,5%          | 9398,1        | 1                          | 16,4        | 0                          | 0,0         |
| Abarán                    | 13022          | 747                  | 0,7%          | 5736,4        | 3                          | 23,0        | 2                          | 15,4        |
| Águilas                   | 35722          | 1353                 | 1,2%          | 3787,6        | 4                          | 11,2        | 2                          | 5,6         |
| Albudeite                 | 1375           | 141                  | 0,1%          | 10254,5       | 0                          | 0,0         | 0                          | 0,0         |
| Alcantarilla              | 42345          | 2725                 | 2,5%          | 6435,2        | 32                         | 75,6        | 10                         | 23,6        |
| Alcázares, Los            | 16590          | 1100                 | 1,0%          | 6630,5        | 5                          | 30,1        | 4                          | 24,1        |
| Aledo                     | 1031           | 41                   | 0,0%          | 3976,7        | 0                          | 0,0         | 0                          | 0,0         |
| Alguazas                  | 9761           | 772                  | 0,7%          | 7909,0        | 7                          | 71,7        | 2                          | 20,5        |
| Alhama de Murcia          | 22160          | 1662                 | 1,5%          | 7500,0        | 11                         | 49,6        | 4                          | 18,1        |
| Archena                   | 19428          | 1494                 | 1,4%          | 7689,9        | 12                         | 61,8        | 6                          | 30,9        |
| Beniel                    | 11465          | 762                  | 0,7%          | 6646,3        | 7                          | 61,1        | 2                          | 17,4        |
| Blanca                    | 6569           | 344                  | 0,3%          | 5236,7        | 4                          | 60,9        | 2                          | 30,4        |
| Bullas                    | 11553          | 642                  | 0,6%          | 5557,0        | 5                          | 43,3        | 2                          | 17,3        |
| Calasparra                | 10133          | 406                  | 0,4%          | 4006,7        | 1                          | 9,9         | 0                          | 0,0         |
| Campos del Río            | 2032           | 180                  | 0,2%          | 8858,3        | 0                          | 0,0         | 0                          | 0,0         |
| Caravaca de la Cruz       | 25688          | 2611                 | 2,4%          | 10164,3       | 20                         | 77,9        | 12                         | 46,7        |
| Cartagena                 | 216108         | 11849                | 10,7%         | 5482,9        | 179                        | 82,8        | 95                         | 44,0        |
| Cehegín                   | 14769          | 932                  | 0,8%          | 6310,5        | 26                         | 176,0       | 13                         | 88,0        |
| Ceutí                     | 12007          | 1032                 | 0,9%          | 8595,0        | 7                          | 58,3        | 3                          | 25,0        |
| Cieza                     | 35283          | 2724                 | 2,5%          | 7720,4        | 55                         | 155,9       | 27                         | 76,5        |
| Fortuna                   | 10289          | 1134                 | 1,0%          | 11021,5       | 2                          | 19,4        | 1                          | 9,7         |
| Fuente Álamo de Murcia    | 16787          | 1235                 | 1,1%          | 7356,9        | 14                         | 83,4        | 13                         | 77,4        |
| Jumilla                   | 25994          | 3129                 | 2,8%          | 12037,4       | 0                          | 0,0         | 0                          | 0,0         |
| Librilla                  | 5325           | 255                  | 0,2%          | 4788,7        | 0                          | 0,0         | 0                          | 0,0         |
| Lorca                     | 95515          | 7987                 | 7,2%          | 8362,0        | 69                         | 72,2        | 32                         | 33,5        |
| Lorquí                    | 7246           | 561                  | 0,5%          | 7742,2        | 14                         | 193,2       | 2                          | 27,6        |
| Mazarrón                  | 32839          | 1486                 | 1,3%          | 4525,1        | 17                         | 51,8        | 6                          | 18,3        |
| Molina de Segura          | 73095          | 4867                 | 4,4%          | 6658,5        | 42                         | 57,5        | 19                         | 26,0        |
| Moratalla                 | 7804           | 803                  | 0,7%          | 10289,6       | 0                          | 0,0         | 0                          | 0,0         |
| Mula                      | 17021          | 1579                 | 1,4%          | 9276,8        | 1                          | 5,9         | 0                          | 0,0         |
| Murcia                    | 459403         | 33469                | 30,3%         | 7285,3        | 346                        | 75,3        | 164                        | 35,7        |
| Ojós                      | 510            | 14                   | 0,0%          | 2745,1        | 0                          | 0,0         | 0                          | 0,0         |
| Pliego                    | 3843           | 187                  | 0,2%          | 4866,0        | 2                          | 52,0        | 2                          | 52,0        |
| Puerto Lumbreras          | 15780          | 837                  | 0,8%          | 5304,2        | 25                         | 158,4       | 16                         | 101,4       |
| Ricote                    | 1253           | 89                   | 0,1%          | 7103,0        | 0                          | 0,0         | 0                          | 0,0         |
| San Javier                | 33129          | 2139                 | 1,9%          | 6456,6        | 12                         | 36,2        | 4                          | 12,1        |
| San Pedro del Pinatar     | 25932          | 1711                 | 1,5%          | 6598,0        | 5                          | 19,3        | 2                          | 7,7         |
| Santomera                 | 16270          | 1049                 | 0,9%          | 6447,4        | 6                          | 36,9        | 1                          | 6,1         |
| Torre-Pacheco             | 36464          | 2999                 | 2,7%          | 8224,6        | 16                         | 43,9        | 13                         | 35,7        |
| Torres de Cotillas, Las   | 21753          | 1609                 | 1,5%          | 7396,7        | 8                          | 36,8        | 2                          | 9,2         |
| Totana                    | 32529          | 3568                 | 3,2%          | 10968,7       | 6                          | 18,4        | 6                          | 18,4        |
| Ulea                      | 849            | 49                   | 0,0%          | 5771,5        | 4                          | 471,1       | 0                          | 0,0         |
| Unión, La                 | 20538          | 1096                 | 1,0%          | 5336,4        | 14                         | 68,2        | 10                         | 48,7        |
| Villanueva del Río Segura | 3111           | 250                  | 0,2%          | 8036,0        | 3                          | 96,4        | 0                          | 0,0         |
| Yecla                     | 34834          | 3931                 | 3,6%          | 11285,0       | 20                         | 57,4        | 9                          | 25,8        |
| Otras CCAA                |                | 2383                 | 2,2%          |               | 27                         |             | 13                         |             |
| Desconocido               |                | 7                    | 0,0%          |               | 0                          |             | 0                          |             |
| <b>Región de Murcia</b>   | <b>1511251</b> | <b>110513</b>        | <b>100,0%</b> | <b>7312,7</b> | <b>1032</b>                | <b>68,3</b> | <b>501</b>                 | <b>33,2</b> |

\*IA: Incidencia acumulada x100.000 habitantes

Fuente: Servicio de Epidemiología, Dirección General de Salud Pública y Adicciones



**Tabla 2. Casos confirmados COVID19 desde 10 de mayo 2020 y zona básica de pertenencia.**

**Región de Murcia**

| Zona Básica Salud              | Población | Casos PCR/Ag.+ acum. | IA*     | Casos PCR/Ag.+ últ.14 días |       | Casos PCR/Ag.+ últ. 7 días |       |
|--------------------------------|-----------|----------------------|---------|----------------------------|-------|----------------------------|-------|
|                                |           |                      |         | Casos                      | IA*   | Casos                      | IA*   |
| Abanilla                       | 6097      | 560                  | 9184,8  | 1                          | 16,4  | 0                          | 0,0   |
| Abarán                         | 13022     | 705                  | 5413,9  | 2                          | 15,4  | 2                          | 15,4  |
| Águilas / Norte                | 21066     | 726                  | 3446,3  | 0                          | 0,0   | 0                          | 0,0   |
| Águilas / Sur                  | 14726     | 564                  | 3830,0  | 3                          | 20,4  | 2                          | 13,6  |
| Alcantarilla / Casco           | 18953     | 998                  | 5265,7  | 8                          | 42,2  | 2                          | 10,6  |
| Alcantarilla / Sangonera       | 29675     | 2027                 | 6830,7  | 23                         | 77,5  | 9                          | 30,3  |
| Alguazas                       | 9761      | 779                  | 7980,7  | 9                          | 92,2  | 2                          | 20,5  |
| Alhama de Murcia               | 22160     | 1607                 | 7251,8  | 10                         | 45,1  | 4                          | 18,1  |
| Archena                        | 25151     | 1786                 | 7101,1  | 18                         | 71,6  | 5                          | 19,9  |
| Beniel                         | 11465     | 735                  | 6410,8  | 7                          | 61,1  | 2                          | 17,4  |
| Blanca                         | 6569      | 316                  | 4810,5  | 5                          | 76,1  | 3                          | 45,7  |
| Bullas                         | 11553     | 629                  | 5444,5  | 5                          | 43,3  | 2                          | 17,3  |
| Calasparra                     | 10500     | 407                  | 3876,2  | 1                          | 9,5   | 0                          | 0,0   |
| Caravaca                       | 21031     | 2296                 | 10917,2 | 20                         | 95,1  | 12                         | 57,1  |
| Caravaca / Barranda            | 4825      | 240                  | 4974,1  | 0                          | 0,0   | 0                          | 0,0   |
| Cartagena / Casco Antiguo      | 17956     | 835                  | 4650,3  | 7                          | 39,0  | 6                          | 33,4  |
| Cartagena / Este               | 25564     | 1296                 | 5069,6  | 22                         | 86,1  | 11                         | 43,0  |
| Cartagena / Isaac Peral        | 22885     | 1353                 | 5912,2  | 25                         | 109,2 | 17                         | 74,3  |
| Cartagena / Los Barreros       | 10505     | 505                  | 4807,2  | 5                          | 47,6  | 1                          | 9,5   |
| Cartagena / Los Dolores        | 16511     | 1041                 | 6304,9  | 16                         | 96,9  | 9                          | 54,5  |
| Cartagena / Mar Menor          | 17156     | 606                  | 3532,3  | 7                          | 40,8  | 7                          | 40,8  |
| Cartagena / Molinos Marfagones | 15823     | 698                  | 4411,3  | 13                         | 82,2  | 11                         | 69,5  |
| Cartagena / Oeste              | 21848     | 1099                 | 5030,2  | 11                         | 50,3  | 6                          | 27,5  |
| Cartagena / Pozo Estrecho      | 12930     | 551                  | 4261,4  | 1                          | 7,7   | 1                          | 7,7   |
| Cartagena / San Antón          | 18881     | 1267                 | 6710,4  | 10                         | 53,0  | 5                          | 26,5  |
| Cartagena / Santa Ana          | 19267     | 834                  | 4328,6  | 16                         | 83,0  | 3                          | 15,6  |
| Cartagena / Santa Lucía        | 10482     | 579                  | 5523,8  | 39                         | 372,1 | 13                         | 124,0 |
| Cartagena / La Manga           | 7008      | 192                  | 2739,7  | 2                          | 28,5  | 1                          | 14,3  |
| Cehegín                        | 14402     | 877                  | 6089,4  | 26                         | 180,5 | 13                         | 90,3  |
| Ceutí                          | 12007     | 991                  | 8253,5  | 7                          | 58,3  | 3                          | 25,0  |
| Cieza / Este                   | 18629     | 1381                 | 7413,2  | 24                         | 128,8 | 10                         | 53,7  |
| Cieza / Oeste                  | 16654     | 1256                 | 7541,7  | 30                         | 180,1 | 17                         | 102,1 |
| Fortuna                        | 10289     | 1118                 | 10866,0 | 2                          | 19,4  | 1                          | 9,7   |
| Fuente Álamo                   | 16787     | 1205                 | 7178,2  | 14                         | 83,4  | 13                         | 77,4  |
| Jumilla                        | 25994     | 2944                 | 11325,7 | 0                          | 0,0   | 0                          | 0,0   |
| La Unión                       | 20720     | 1079                 | 5207,5  | 14                         | 67,6  | 10                         | 48,3  |
| Librilla                       | 5325      | 257                  | 4826,3  | 0                          | 0,0   | 0                          | 0,0   |
| Lorca / Centro                 | 18976     | 1818                 | 9580,5  | 20                         | 105,4 | 9                          | 47,4  |
| Lorca / La Paca                | 3289      | 302                  | 9182,1  | 0                          | 0,0   | 0                          | 0,0   |
| Lorca / San Diego              | 20568     | 2534                 | 8255,7  | 12                         | 39,1  | 8                          | 26,1  |
| Lorca / San José               | 25201     | 2058                 | 8166,3  | 29                         | 115,1 | 10                         | 39,7  |
| Lorca / Sutullena              | 14800     | 834                  | 5635,1  | 4                          | 27,0  | 2                          | 13,5  |
| Lorca San Cristóbal**          | 10126     |                      |         |                            |       |                            |       |
| Lorquí                         | 7246      | 545                  | 7521,4  | 12                         | 165,6 | 2                          | 27,6  |
| Los Alcázares                  | 16590     | 1063                 | 6407,5  | 5                          | 30,1  | 4                          | 24,1  |
| Mazarrón                       | 19721     | 836                  | 4239,1  | 6                          | 30,4  | 2                          | 10,1  |
| Mazarrón / Puerto              | 14492     | 626                  | 4319,6  | 11                         | 75,9  | 4                          | 27,6  |

**Tabla 2. Casos confirmados COVID-19 desde 10 de mayo 2020 y zona básica pertenenc. (continuac.)**

| Zona Básica Salud               | Población      | Casos PCR/Ag.+ acum. | IA*           | Casos PCR/Ag.+ últ.14 días |             | Casos PCR/Ag.+ últ. 7 días |             |
|---------------------------------|----------------|----------------------|---------------|----------------------------|-------------|----------------------------|-------------|
|                                 |                |                      |               | Casos                      | IA*         | Casos                      | IA*         |
| Molina / Este                   | 28685          | 794                  | 2768,0        | 10                         | 34,9        | 7                          | 24,4        |
| Molina / Norte                  | 22282          | 1516                 | 6803,7        | 16                         | 71,8        | 7                          | 31,4        |
| Molina / Sur                    | 22128          | 2242                 | 10132,0       | 16                         | 72,3        | 6                          | 27,1        |
| Moratalla                       | 7636           | 767                  | 10044,5       | 0                          | 0,0         | 0                          | 0,0         |
| Mula                            | 24271          | 2017                 | 8310,3        | 3                          | 12,4        | 2                          | 8,2         |
| Murcia / Algezares              | 13191          | 802                  | 6079,9        | 3                          | 22,7        | 2                          | 15,2        |
| Murcia / Aljucer                | 7778           | 509                  | 6544,1        | 6                          | 77,1        | 2                          | 25,7        |
| Murcia / Alquerías              | 14816          | 940                  | 6344,5        | 13                         | 87,7        | 6                          | 40,5        |
| Murcia / Barrio de El Carmen    | 16854          | 1599                 | 9487,4        | 15                         | 89,0        | 8                          | 47,5        |
| Murcia / Beniján                | 29061          | 1815                 | 6245,5        | 12                         | 41,3        | 6                          | 20,6        |
| Murcia / Cabezo de Torres       | 22100          | 1351                 | 6113,1        | 10                         | 45,2        | 4                          | 18,1        |
| Murcia / Campo de Cartagena     | 12193          | 587                  | 4814,2        | 2                          | 16,4        | 1                          | 8,2         |
| Murcia / Centro                 | 19735          | 1058                 | 5361,0        | 13                         | 65,9        | 3                          | 15,2        |
| Murcia / El Palmar              | 24266          | 2040                 | 8406,8        | 11                         | 45,3        | 8                          | 33,0        |
| Murcia / El Ranero              | 12642          | 805                  | 6367,7        | 1                          | 7,9         | 1                          | 7,9         |
| Murcia / Espinardo              | 26919          | 1500                 | 5572,3        | 20                         | 74,3        | 11                         | 40,9        |
| Murcia / Floridabanca           | 10772          | 963                  | 8939,8        | 10                         | 92,8        | 4                          | 37,1        |
| Murcia / Infante Juan Manuel    | 18358          | 1425                 | 7762,3        | 17                         | 92,6        | 8                          | 43,6        |
| Murcia / La Alberca             | 19336          | 1308                 | 6764,6        | 27                         | 139,6       | 9                          | 46,5        |
| Murcia / La Ñora                | 13351          | 893                  | 6688,6        | 30                         | 224,7       | 16                         | 119,8       |
| Murcia / Llano de Brujas        | 13450          | 940                  | 6988,8        | 13                         | 96,7        | 5                          | 37,2        |
| Murcia / Monteagudo             | 14497          | 767                  | 5290,7        | 11                         | 75,9        | 4                          | 27,6        |
| Murcia / Nonduermas             | 12942          | 803                  | 6204,6        | 5                          | 38,6        | 2                          | 15,5        |
| Murcia / Puente Tocinos         | 16741          | 1562                 | 9330,4        | 25                         | 149,3       | 8                          | 47,8        |
| Murcia / San Andrés             | 26759          | 2058                 | 7690,9        | 9                          | 33,6        | 6                          | 22,4        |
| Murcia / Sangonera la Verde     | 12508          | 933                  | 7459,2        | 8                          | 64,0        | 2                          | 16,0        |
| Murcia / Santa María de Gracia  | 12355          | 902                  | 7300,7        | 6                          | 48,6        | 4                          | 32,4        |
| Murcia / Santiago El Mayor      | 27707          | 1804                 | 6511,0        | 17                         | 61,4        | 7                          | 25,3        |
| Murcia / Santiago y Zairaiche** | 16990          |                      |               |                            |             |                            |             |
| Murcia / Vista Alegre           | 15847          | 1941                 | 5911,0        | 25                         | 76,1        | 14                         | 42,6        |
| Murcia / Vistabella             | 14978          | 1362                 | 9093,3        | 9                          | 60,1        | 3                          | 20,0        |
| Murcia / Zarandona              | 6974           | 477                  | 6839,7        | 1                          | 14,3        | 1                          | 14,3        |
| Puerto Lumbreras                | 18265          | 938                  | 5135,5        | 26                         | 142,3       | 17                         | 93,1        |
| San Javier                      | 30865          | 1956                 | 6337,3        | 11                         | 35,6        | 3                          | 9,7         |
| San Pedro del Pinatar           | 25932          | 1643                 | 6335,8        | 5                          | 19,3        | 2                          | 7,7         |
| Santomera                       | 16270          | 1024                 | 6293,8        | 6                          | 36,9        | 1                          | 6,1         |
| Torre Pacheco / Este            | 19182          | 1624                 | 8466,3        | 0                          | 0,0         | 0                          | 0,0         |
| Torre Pacheco / Oeste           | 17282          | 1304                 | 7545,4        | 16                         | 92,6        | 13                         | 75,2        |
| Torres de Cotillas              | 21753          | 1552                 | 7134,6        | 7                          | 32,2        | 2                          | 9,2         |
| Totana / Norte                  | 19232          | 1889                 | 9822,2        | 6                          | 31,2        | 6                          | 31,2        |
| Totana / Sur                    | 14328          | 1493                 | 10420,2       | 0                          | 0,0         | 0                          | 0,0         |
| Yecla / Este                    | 18918          | 2217                 | 11719,0       | 13                         | 68,7        | 7                          | 37,0        |
| Yecla Oeste                     | 15916          | 1639                 | 10297,8       | 6                          | 37,7        | 2                          | 12,6        |
| Otras CCAA                      |                | 2383                 |               | 27                         |             | 13                         |             |
| Desconocido                     |                | 5416                 |               | 43                         |             | 24                         |             |
| <b>Región de Murcia</b>         | <b>1511251</b> | <b>110513</b>        | <b>7312,7</b> | <b>1032</b>                | <b>68,3</b> | <b>501</b>                 | <b>33,2</b> |

\*IA: Incidencia acumulada x100.000 hab. \*\* Los casos pertenecen a Murcia/Vista Alegre o Lorca/San Diego

Fuente: Servicio de Epidemiología, Dirección General de Salud Pública y Adicciones



Figura 6. Incidencia acumulada x100.000 habitantes  
últimos 14 días según municipio de residencia.  
Región de Murcia

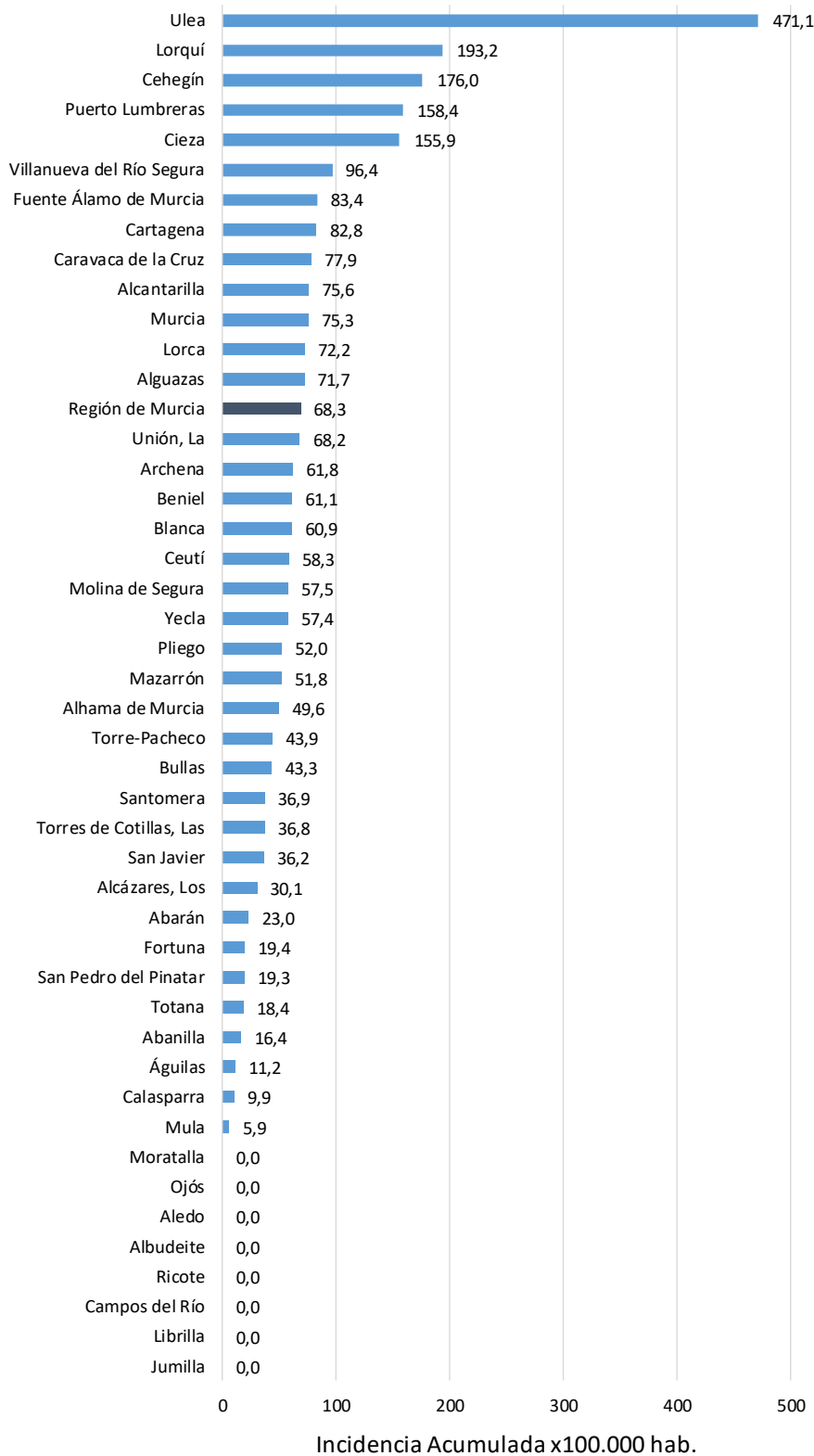

Fuente: Servicio de Epidemiología, Dirección General de Salud Pública y Adicciones



Figura 7. Incidencia acumulada x100.000 habitantes  
últimos 7 días según municipio de residencia.  
Región de Murcia

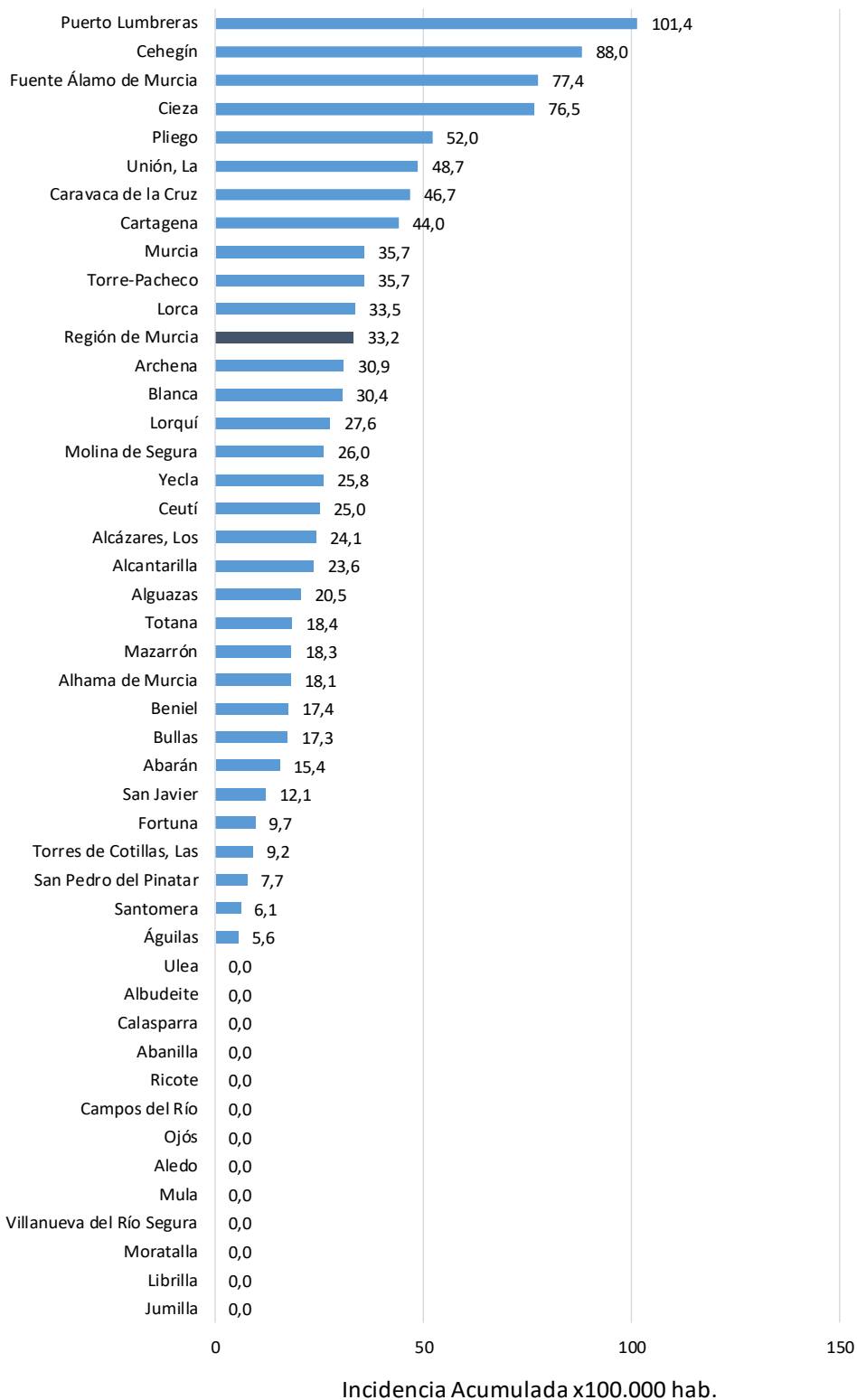

Fuente: Servicio de Epidemiología, Dirección General de Salud Pública y Adicciones



### Mapa 1. Incidencia acumulada/100 000 hab. COVID19 últimos 7 días por municipio de residencia. Región de Murcia

Incidencia Acumulada ult. 7d, tramos

- 0-50
- 50-150
- 150-250
- >=250



Fuente: Servicio de Epidemiología, Dirección General de Salud Pública y Adicciones

### Figura 8. Número reproductivo básico instantáneo (Rt). Región de Murcia

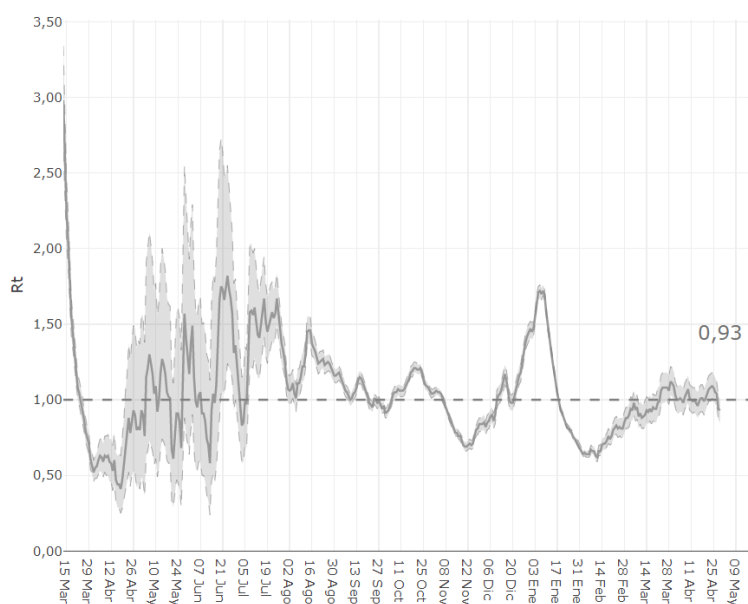

Fuente: RENAVE, Ministerio de Sanidad