



INFORME EPIDEMIOLÓGICO DIARIO COVID-19 EN LA REGIÓN DE MURCIA 29 de diciembre de 2021

En la Región de Murcia hasta la fecha se han diagnosticado 172716 casos de COVID-19. Los casos activos actualmente son 16835. Se encuentran hospitalizados 354 pacientes y de ellos, 76 en la UCI. El número total de fallecidos es de 1818.

Importante resaltar que los **resultados son provisionales** y deben interpretarse con precaución por ser información dependiente del momento de su extracción. En las siguientes figuras y tablas se presentan con los datos epidemiológicos actualizados.

Figura 1. Número de casos confirmados COVID-19 desde el 10 de mayo 2020 por fecha de notificación. Región de Murcia.

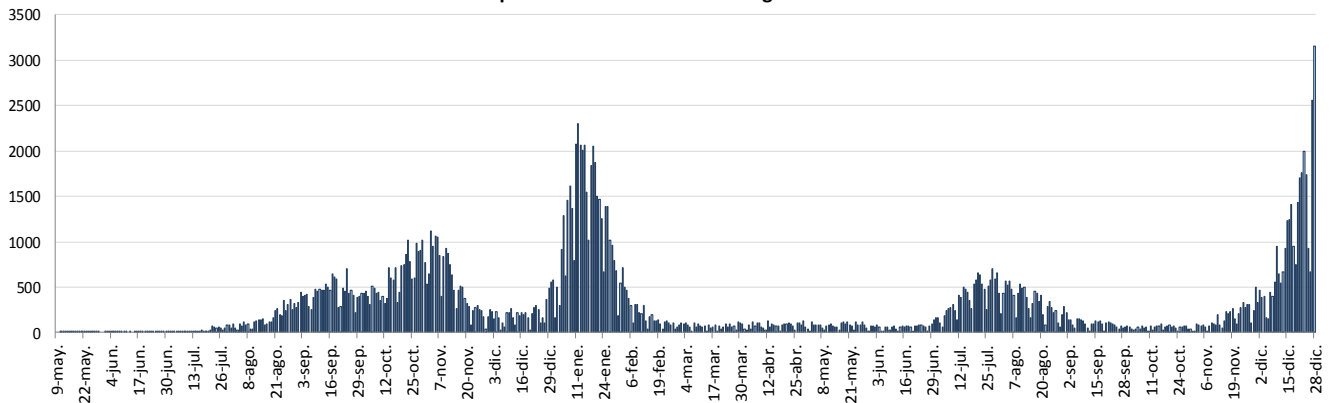

Fuente: Servicio de Epidemiología. D.G. Salud Pública y Adicciones.

Figura 2. Número de personas que se encuentran hospitalizadas y en UCI diarias por COVID-19 (prevalencia) desde el 10 de mayo de 2020. Región de Murcia.

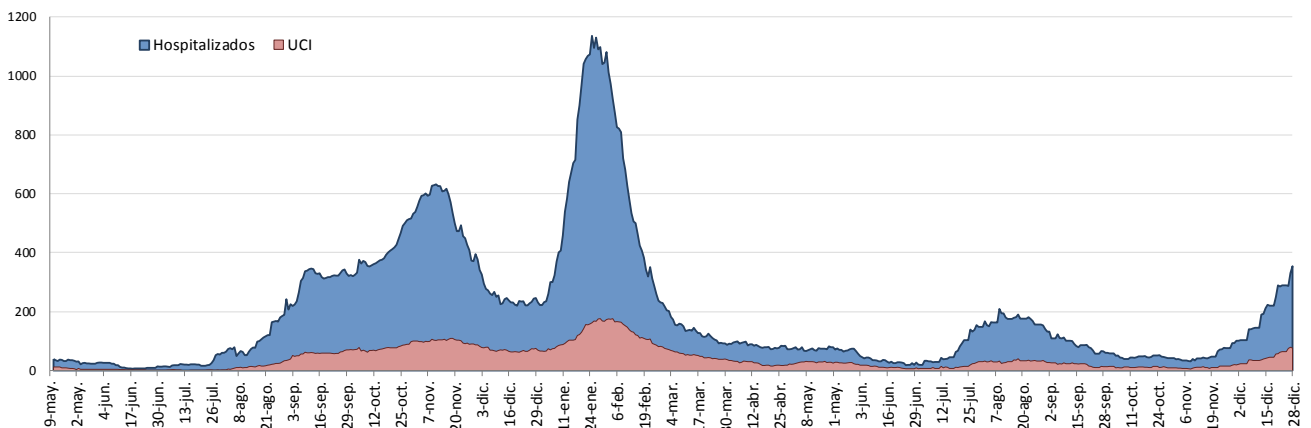

Fuente: Servicio de Epidemiología. D.G. Salud Pública y Adicciones.



Figura 3. Número de pruebas PCR/Antígeno diarias COVID-19 desde el 10 de mayo 2020.

Región de Murcia.

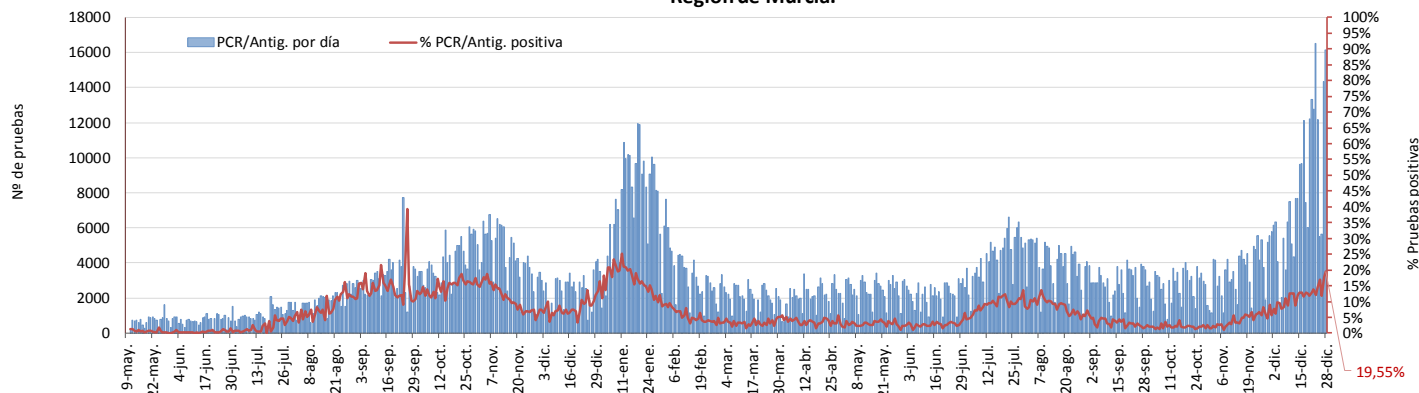

Fuente: Servicio de Epidemiología. D.G. Salud Pública y Adicciones.

Figura 4. Número de fallecidos COVID-19 desde el 10 de mayo 2020 confirmados por fecha de defunción. Región de Murcia.

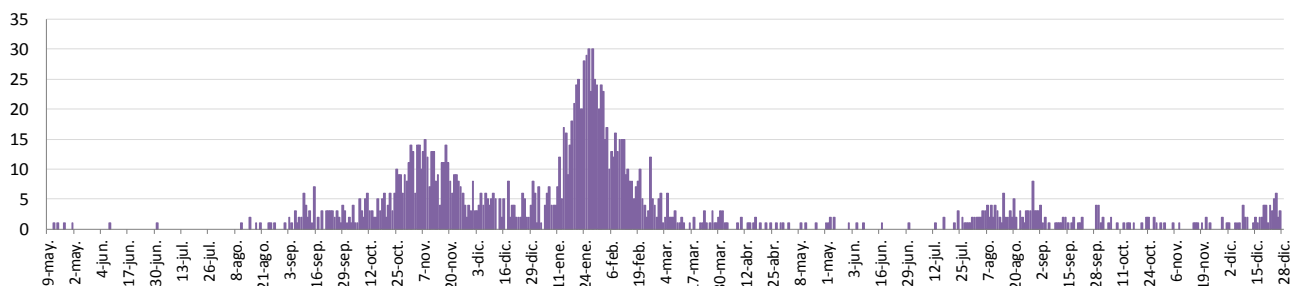

Fuente: Servicio de Epidemiología. D.G. Salud Pública y Adicciones.

Tabla 1. Casos confirmados COVID-19 desde 10 mayo 2020 por edad. Región de Murcia

| Edad grupo | Casos PCR/Ag.+ desde 10 mayo 2020 | | Casos PCR/Ag.+ últ.14 días | | Casos PCR/Ag.+ últ. 7 días | |
|-------------------------|-----------------------------------|----------------|----------------------------|---------------|----------------------------|--------------|
| | Casos | IA* | Casos | IA* | Casos | IA* |
| 0-2 | 4200 | 9516,3 | 499 | 1130,6 | 282 | 638,9 |
| 3-12 | 20124 | 11458,5 | 3376 | 1922,3 | 1947 | 1108,6 |
| 13-19 | 16624 | 13488,3 | 1541 | 1250,3 | 987 | 800,8 |
| 20-29 | 29494 | 17123,0 | 3891 | 2259,0 | 2320 | 1346,9 |
| 30-39 | 26948 | 12893,6 | 4212 | 2015,3 | 2480 | 1186,6 |
| 40-49 | 30086 | 11837,6 | 4406 | 1733,6 | 2639 | 1038,3 |
| 50-64 | 31530 | 10692,9 | 3820 | 1295,5 | 2284 | 774,6 |
| >=65 | 18250 | 7669,1 | 1176 | 494,2 | 673 | 282,8 |
| Región de Murcia | 177256 | 11729,1 | 22921 | 1516,7 | 13612 | 900,7 |

Fuente: Servicio de Epidemiología. D.G. Salud Pública y Adicciones.



**Tabla 2. Casos confirmados COVID-19 desde 10 mayo 2020 por municipio residencia.
Región de Murcia**

| Municipio | Población | Casos PCR/Ag.+ acum. | % Total casos | IA* | Casos PCR/Ag.+ últ.14 días | | Casos PCR/Ag.+ últ. 7 días | |
|---------------------------|----------------|----------------------|---------------|----------------|----------------------------|---------------|----------------------------|--------------|
| | | | | | Casos | IA* | Casos | IA* |
| Abanilla | 6097 | 725 | 0,4% | 11891,1 | 46 | 754,5 | 34 | 557,7 |
| Abarán | 13022 | 1200 | 0,7% | 9215,2 | 161 | 1236,4 | 103 | 791,0 |
| Águilas | 35722 | 2553 | 1,4% | 7146,9 | 495 | 1385,7 | 311 | 870,6 |
| Albudeite | 1375 | 194 | 0,1% | 14109,1 | 9 | 654,5 | 5 | 363,6 |
| Alcantarilla | 42345 | 4476 | 2,5% | 10570,3 | 768 | 1813,7 | 441 | 1041,4 |
| Alcázares, Los | 16590 | 1738 | 1,0% | 10476,2 | 152 | 916,2 | 92 | 554,6 |
| Aledo | 1031 | 77 | 0,0% | 7468,5 | 12 | 1163,9 | 2 | 194,0 |
| Alguazas | 9761 | 1088 | 0,6% | 11146,4 | 111 | 1137,2 | 65 | 665,9 |
| Alhama de Murcia | 22160 | 2478 | 1,4% | 11182,3 | 228 | 1028,9 | 117 | 528,0 |
| Archena | 19428 | 2308 | 1,3% | 11879,8 | 239 | 1230,2 | 135 | 694,9 |
| Beniel | 11465 | 1161 | 0,7% | 10126,5 | 92 | 802,4 | 49 | 427,4 |
| Blanca | 6569 | 561 | 0,3% | 8540,1 | 95 | 1446,2 | 58 | 882,9 |
| Bullas | 11553 | 1016 | 0,6% | 8794,3 | 211 | 1826,4 | 130 | 1125,2 |
| Calasparra | 10133 | 666 | 0,4% | 6572,6 | 92 | 907,9 | 61 | 602,0 |
| Campos del Río | 2032 | 257 | 0,1% | 12647,6 | 18 | 885,8 | 16 | 787,4 |
| Caravaca de la Cruz | 25688 | 4133 | 2,3% | 16089,2 | 740 | 2880,7 | 471 | 1833,5 |
| Cartagena | 216108 | 22683 | 12,8% | 10496,1 | 3547 | 1641,3 | 1904 | 881,0 |
| Cehegín | 14769 | 1523 | 0,9% | 10312,1 | 177 | 1198,5 | 118 | 799,0 |
| Ceutí | 12007 | 1441 | 0,8% | 12001,3 | 131 | 1091,0 | 84 | 699,6 |
| Cieza | 35283 | 3816 | 2,2% | 10815,4 | 379 | 1074,2 | 228 | 646,2 |
| Fortuna | 10289 | 1451 | 0,8% | 14102,4 | 87 | 845,6 | 52 | 505,4 |
| Fuente Álamo de Murcia | 16787 | 1913 | 1,1% | 11395,7 | 206 | 1227,1 | 124 | 738,7 |
| Jumilla | 25994 | 4445 | 2,5% | 17100,1 | 505 | 1942,8 | 262 | 1007,9 |
| Librilla | 5325 | 436 | 0,2% | 8187,8 | 75 | 1408,5 | 40 | 751,2 |
| Lorca | 95515 | 11197 | 6,3% | 11722,8 | 1032 | 1080,5 | 762 | 797,8 |
| Lorquí | 7246 | 972 | 0,5% | 13414,3 | 133 | 1835,5 | 75 | 1035,1 |
| Mazarrón | 32839 | 2674 | 1,5% | 8142,8 | 181 | 551,2 | 136 | 414,1 |
| Molina de Segura | 73095 | 7889 | 4,5% | 10792,8 | 903 | 1235,4 | 583 | 797,6 |
| Moratalla | 7804 | 1091 | 0,6% | 13980,0 | 159 | 2037,4 | 91 | 1166,1 |
| Mula | 17021 | 2069 | 1,2% | 12155,6 | 171 | 1004,6 | 115 | 675,6 |
| Murcia | 459403 | 54316 | 30,6% | 11823,2 | 7907 | 1721,1 | 4583 | 997,6 |
| Ojós | 510 | 27 | 0,0% | 5294,1 | 5 | 980,4 | 2 | 392,2 |
| Pliego | 3843 | 345 | 0,2% | 8977,4 | 70 | 1821,5 | 53 | 1379,1 |
| Puerto Lumbreras | 15780 | 1278 | 0,7% | 8098,9 | 136 | 861,9 | 98 | 621,0 |
| Ricote | 1253 | 127 | 0,1% | 10135,7 | 11 | 877,9 | 6 | 478,9 |
| San Javier | 33129 | 3557 | 2,0% | 10736,8 | 444 | 1340,2 | 292 | 881,4 |
| San Pedro del Pinatar | 25932 | 2968 | 1,7% | 11445,3 | 363 | 1399,8 | 249 | 960,2 |
| Santomera | 16270 | 1640 | 0,9% | 10079,9 | 222 | 1364,5 | 121 | 743,7 |
| Torre-Pacheco | 36464 | 4793 | 2,7% | 13144,5 | 420 | 1151,8 | 281 | 770,6 |
| Torres de Cotillas, Las | 21753 | 2542 | 1,4% | 11685,7 | 406 | 1866,4 | 250 | 1149,3 |
| Totana | 32529 | 4961 | 2,8% | 15251,0 | 441 | 1355,7 | 228 | 700,9 |
| Ulea | 849 | 92 | 0,1% | 10836,3 | 11 | 1295,6 | 8 | 942,3 |
| Unión, La | 20538 | 2180 | 1,2% | 10614,5 | 322 | 1567,8 | 160 | 779,0 |
| Villanueva del Río Segura | 3111 | 382 | 0,2% | 12279,0 | 34 | 1092,9 | 19 | 610,7 |
| Yecla | 34834 | 5363 | 3,0% | 15395,9 | 548 | 1573,2 | 322 | 924,4 |
| Otras CCAA | | 4414 | 2,5% | | 417 | | 269 | |
| Desconocido | | 40 | 0,0% | | 9 | | 7 | |
| Región de Murcia | 1511251 | 177256 | 100,0% | 11729,1 | 22921 | 1516,7 | 13612 | 900,7 |

*IA: Incidencia acumulada x100.000 habitantes

Fuente: Servicio de Epidemiología, Dirección General de Salud Pública y Adicciones



Tabla 3. Casos confirmados COVID-19 desde 10 de mayo 2020 y zona básica de pertenencia.
Región de Murcia

| Zona Básica Salud | Población | Casos PCR/Ag.+ acum. | IA* | Casos PCR/Ag.+ últ.14 días | | Casos PCR/Ag.+ últ. 7 días | |
|--------------------------------|-----------|----------------------|---------|----------------------------|--------|----------------------------|--------|
| | | | | Casos | IA* | Casos | IA* |
| Abanilla | 6097 | 702 | 11513,9 | 43 | 705,3 | 32 | 524,8 |
| Abarán | 13022 | 1144 | 8785,1 | 153 | 1174,9 | 97 | 744,9 |
| Águilas / Norte | 21066 | 1391 | 6603,1 | 279 | 1324,4 | 177 | 840,2 |
| Águilas / Sur | 14726 | 1027 | 6974,1 | 202 | 1371,7 | 125 | 848,8 |
| Alcantarilla / Casco | 18953 | 1692 | 8927,3 | 293 | 1545,9 | 181 | 955,0 |
| Alcantarilla / Sangonera | 29675 | 3257 | 10975,6 | 552 | 1860,2 | 315 | 1061,5 |
| Alguazas | 9761 | 1085 | 11115,7 | 116 | 1188,4 | 70 | 717,1 |
| Alhama de Murcia | 22160 | 2384 | 10758,1 | 222 | 1001,8 | 116 | 523,5 |
| Archena | 25151 | 2786 | 11077,1 | 285 | 1133,2 | 163 | 648,1 |
| Beniel | 11465 | 1128 | 9838,6 | 91 | 793,7 | 46 | 401,2 |
| Blanca | 6569 | 524 | 7976,9 | 93 | 1415,7 | 55 | 837,3 |
| Bullas | 11553 | 992 | 8586,5 | 204 | 1765,8 | 128 | 1107,9 |
| Calasparra | 10500 | 672 | 6400,0 | 89 | 847,6 | 61 | 581,0 |
| Caravaca | 21031 | 3594 | 17089,1 | 633 | 3009,8 | 417 | 1982,8 |
| Caravaca / Barranda | 4825 | 425 | 8808,3 | 84 | 1740,9 | 45 | 932,6 |
| Cartagena / Casco Antiguo | 17956 | 1672 | 9311,7 | 301 | 1676,3 | 166 | 924,5 |
| Cartagena / Este | 25564 | 2521 | 9861,5 | 404 | 1580,3 | 236 | 923,2 |
| Cartagena / Isaac Peral | 22885 | 2532 | 11064,0 | 425 | 1857,1 | 206 | 900,2 |
| Cartagena / Los Barreros | 10505 | 955 | 9090,9 | 146 | 1389,8 | 62 | 590,2 |
| Cartagena / Los Dolores | 16511 | 2016 | 12210,0 | 349 | 2113,7 | 188 | 1138,6 |
| Cartagena / Mar Menor | 17156 | 1196 | 6971,3 | 171 | 996,7 | 101 | 588,7 |
| Cartagena / Molinos Marfagones | 15823 | 1416 | 8949,0 | 215 | 1358,8 | 113 | 714,2 |
| Cartagena / Oeste | 21848 | 2220 | 10161,1 | 396 | 1812,5 | 193 | 883,4 |
| Cartagena / Pozo Estrecho | 12930 | 1108 | 8569,2 | 169 | 1307,0 | 98 | 757,9 |
| Cartagena / San Antón | 18881 | 2195 | 11625,4 | 307 | 1626,0 | 158 | 836,8 |
| Cartagena / Santa Ana | 19267 | 1569 | 8143,5 | 224 | 1162,6 | 139 | 721,4 |
| Cartagena / Santa Lucía | 10482 | 1150 | 10971,2 | 174 | 1660,0 | 105 | 1001,7 |
| Cartagena / La Manga | 7008 | 426 | 6078,8 | 53 | 756,3 | 32 | 456,6 |
| Cehegín | 14402 | 1419 | 9852,8 | 164 | 1138,7 | 108 | 749,9 |
| Ceutí | 12007 | 1385 | 11534,9 | 122 | 1016,1 | 78 | 649,6 |
| Cieza / Este | 18629 | 1862 | 9995,2 | 170 | 912,6 | 105 | 563,6 |
| Cieza / Oeste | 16654 | 1828 | 10976,3 | 198 | 1188,9 | 119 | 714,5 |
| Fortuna | 10289 | 1431 | 13908,1 | 88 | 855,3 | 51 | 495,7 |
| Fuente Álamo | 16787 | 1859 | 11074,0 | 203 | 1209,3 | 122 | 726,8 |
| Jumilla | 25994 | 4188 | 16111,4 | 479 | 1842,7 | 255 | 981,0 |
| La Unión | 20720 | 2155 | 10400,6 | 316 | 1525,1 | 158 | 762,5 |
| Librilla | 5325 | 428 | 8037,6 | 72 | 1352,1 | 39 | 732,4 |
| Lorca / Centro | 18976 | 2494 | 13142,9 | 214 | 1127,7 | 155 | 816,8 |
| Lorca / La Paca | 3289 | 398 | 12100,9 | 64 | 1945,9 | 52 | 1581,0 |
| Lorca / San Diego | 20568 | 3447 | 11230,2 | 240 | 781,9 | 187 | 609,2 |
| Lorca / San José | 25201 | 2881 | 11432,1 | 265 | 1051,5 | 203 | 805,5 |
| Lorca / Sutullena | 14800 | 1313 | 8871,6 | 170 | 1148,6 | 119 | 804,1 |
| Lorca San Cristóbal** | 10126 | | | | | | |
| Lorquí | 7246 | 953 | 13152,1 | 130 | 1794,1 | 72 | 993,7 |
| Los Alcázares | 16590 | 1644 | 9909,6 | 142 | 855,9 | 88 | 530,4 |
| Mazarrón | 19721 | 1506 | 7636,5 | 115 | 583,1 | 85 | 431,0 |
| Mazarrón / Puerto | 14492 | 1117 | 7707,7 | 68 | 469,2 | 50 | 345,0 |



Tabla 3. Casos confirmados COVID-19 desde 10 de mayo 2020 y zona básica de pertenencia. (continuación)

| Zona Básica Salud | Población | Casos PCR/Ag.+ acum. | IA* | Casos PCR/Ag.+ últ.14 días | | Casos PCR/Ag.+ últ. 7 días | |
|---------------------------------|----------------|----------------------|----------------|----------------------------|---------------|----------------------------|--------------|
| | | | | Casos | IA* | Casos | IA* |
| Molina / Este | 28685 | 1460 | 5089,8 | 240 | 836,7 | 152 | 529,9 |
| Molina / Norte | 22282 | 2392 | 10735,1 | 279 | 1252,1 | 193 | 866,2 |
| Molina / Sur | 22128 | 3534 | 15970,7 | 332 | 1500,4 | 211 | 953,5 |
| Moratalla | 7636 | 1045 | 13685,2 | 154 | 2016,8 | 86 | 1126,2 |
| Mula | 24271 | 2740 | 11289,2 | 256 | 1054,8 | 185 | 762,2 |
| Murcia / Algezares | 13191 | 1275 | 9665,7 | 195 | 1478,3 | 116 | 879,4 |
| Murcia / Aljucer | 7778 | 819 | 10529,7 | 136 | 1748,5 | 89 | 1144,3 |
| Murcia / Alquerías | 14816 | 1554 | 10488,7 | 184 | 1241,9 | 113 | 762,7 |
| Murcia / Barrio de El Carmen | 16854 | 2391 | 14186,5 | 290 | 1720,7 | 166 | 984,9 |
| Murcia / Beniaján | 29061 | 3000 | 10323,1 | 350 | 1204,4 | 186 | 640,0 |
| Murcia / Cabezo de Torres | 22100 | 2229 | 10086,0 | 330 | 1493,2 | 195 | 882,4 |
| Murcia / Campo de Cartagena | 12193 | 1018 | 8349,1 | 121 | 992,4 | 83 | 680,7 |
| Murcia / Centro | 19735 | 1917 | 9713,7 | 314 | 1591,1 | 188 | 952,6 |
| Murcia / El Palmar | 24266 | 3146 | 12964,6 | 380 | 1566,0 | 234 | 964,3 |
| Murcia / El Ranero | 12642 | 1414 | 11184,9 | 233 | 1843,1 | 145 | 1147,0 |
| Murcia / Espinardo | 26919 | 2719 | 10100,7 | 393 | 1459,9 | 234 | 869,3 |
| Murcia / Floridabanca | 10772 | 1452 | 13479,4 | 175 | 1624,6 | 105 | 974,7 |
| Murcia / Infante Juan Manuel | 18358 | 2234 | 12169,1 | 354 | 1928,3 | 192 | 1045,9 |
| Murcia / La Alberca | 19336 | 2068 | 10695,1 | 295 | 1525,7 | 169 | 874,0 |
| Murcia / La Ñora | 13351 | 1403 | 10508,6 | 210 | 1572,9 | 121 | 906,3 |
| Murcia / Llano de Brujas | 13450 | 1438 | 10691,4 | 195 | 1449,8 | 103 | 765,8 |
| Murcia / Monteagudo | 14497 | 1247 | 8601,8 | 208 | 1434,8 | 121 | 834,7 |
| Murcia / Nonduermas | 12942 | 1275 | 9851,6 | 204 | 1576,3 | 129 | 996,8 |
| Murcia / Puente Tocinos | 16741 | 2306 | 13774,6 | 305 | 1821,9 | 190 | 1134,9 |
| Murcia / San Andrés | 26759 | 3328 | 12436,9 | 480 | 1793,8 | 234 | 874,5 |
| Murcia / Sangonera la Verde | 12508 | 1421 | 11360,7 | 232 | 1854,8 | 116 | 927,4 |
| Murcia / Santa María de Gracia | 12355 | 1521 | 12310,8 | 240 | 1942,5 | 127 | 1027,9 |
| Murcia / Santiago El Mayor | 27707 | 2880 | 10394,5 | 436 | 1573,6 | 260 | 938,4 |
| Murcia / Santiago y Zairaiche** | 16990 | | | | | | |
| Murcia / Vista Alegre | 15847 | 3353 | 10211,0 | 615 | 1872,9 | 373 | 1135,9 |
| Murcia / Vistabella | 14978 | 2099 | 14013,9 | 286 | 1909,5 | 163 | 1088,3 |
| Murcia / Zarandona | 6974 | 736 | 10553,5 | 123 | 1763,7 | 79 | 1132,8 |
| Puerto Lumbreras | 18265 | 1431 | 7834,7 | 171 | 936,2 | 122 | 667,9 |
| San Javier | 30865 | 3165 | 10254,3 | 398 | 1289,5 | 265 | 858,6 |
| San Pedro del Pinatar | 25932 | 2831 | 10917,0 | 354 | 1365,1 | 245 | 944,8 |
| Santomera | 16270 | 1597 | 9815,6 | 214 | 1315,3 | 116 | 713,0 |
| Torre Pacheco / Este | 19182 | 2567 | 13382,3 | 243 | 1266,8 | 174 | 907,1 |
| Torre Pacheco / Oeste | 17282 | 2105 | 12180,3 | 170 | 983,7 | 102 | 590,2 |
| Torres de Cotillas | 21753 | 2447 | 11249,0 | 395 | 1815,8 | 242 | 1112,5 |
| Totana / Norte | 19232 | 2745 | 14273,1 | 270 | 1403,9 | 133 | 691,6 |
| Totana / Sur | 14328 | 2003 | 13979,6 | 162 | 1130,7 | 87 | 607,2 |
| Yecla / Este | 18918 | 2983 | 15768,1 | 281 | 1485,4 | 148 | 782,3 |
| Yecla Oeste | 15916 | 2274 | 14287,5 | 259 | 1627,3 | 170 | 1068,1 |
| Otras CCAA | | 4414 | | 417 | | 269 | |
| Desconocido | | 9193 | | 1149 | | 610 | |
| Región de Murcia | 1511251 | 177256 | 11729,1 | 22921 | 1516,7 | 13612 | 900,7 |

*IA: Incidencia acumulada x100.000 hab.

** Los casos pertenecen a Murcia/Vista Alegre o Lorca/San Diego

Fuente: Servicio de Epidemiología, Dirección General de Salud Pública y Adicciones



Figura 5. Incidencia acumulada x100.000 habitantes
últimos 14 días según municipio de residencia.
Región de Murcia

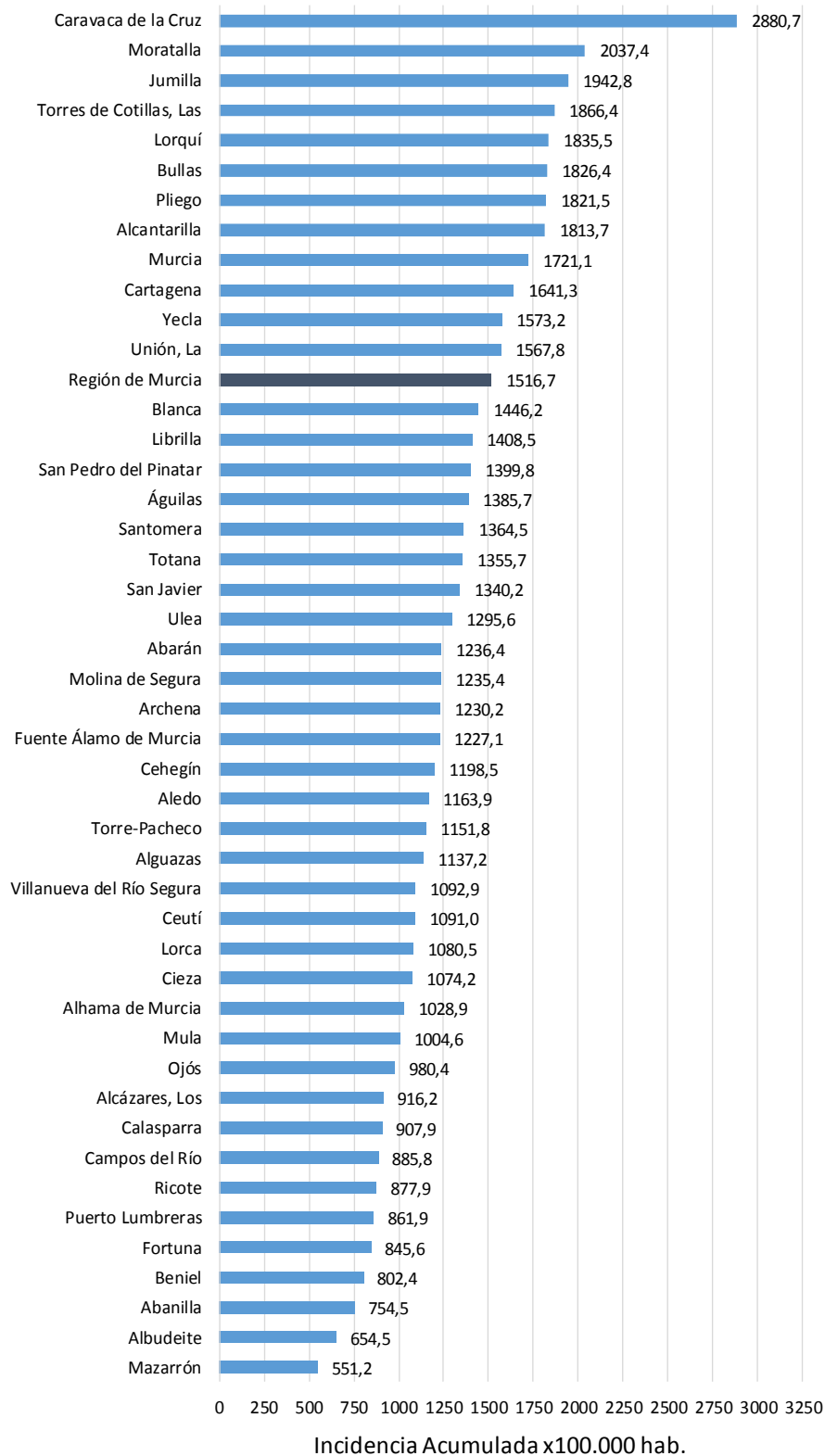

Fuente: Servicio de Epidemiología, Dirección General de Salud Pública y Adicciones



Figura 6. Incidencia acumulada x100.000 habitantes
últimos 7 días según municipio de residencia.
Región de Murcia

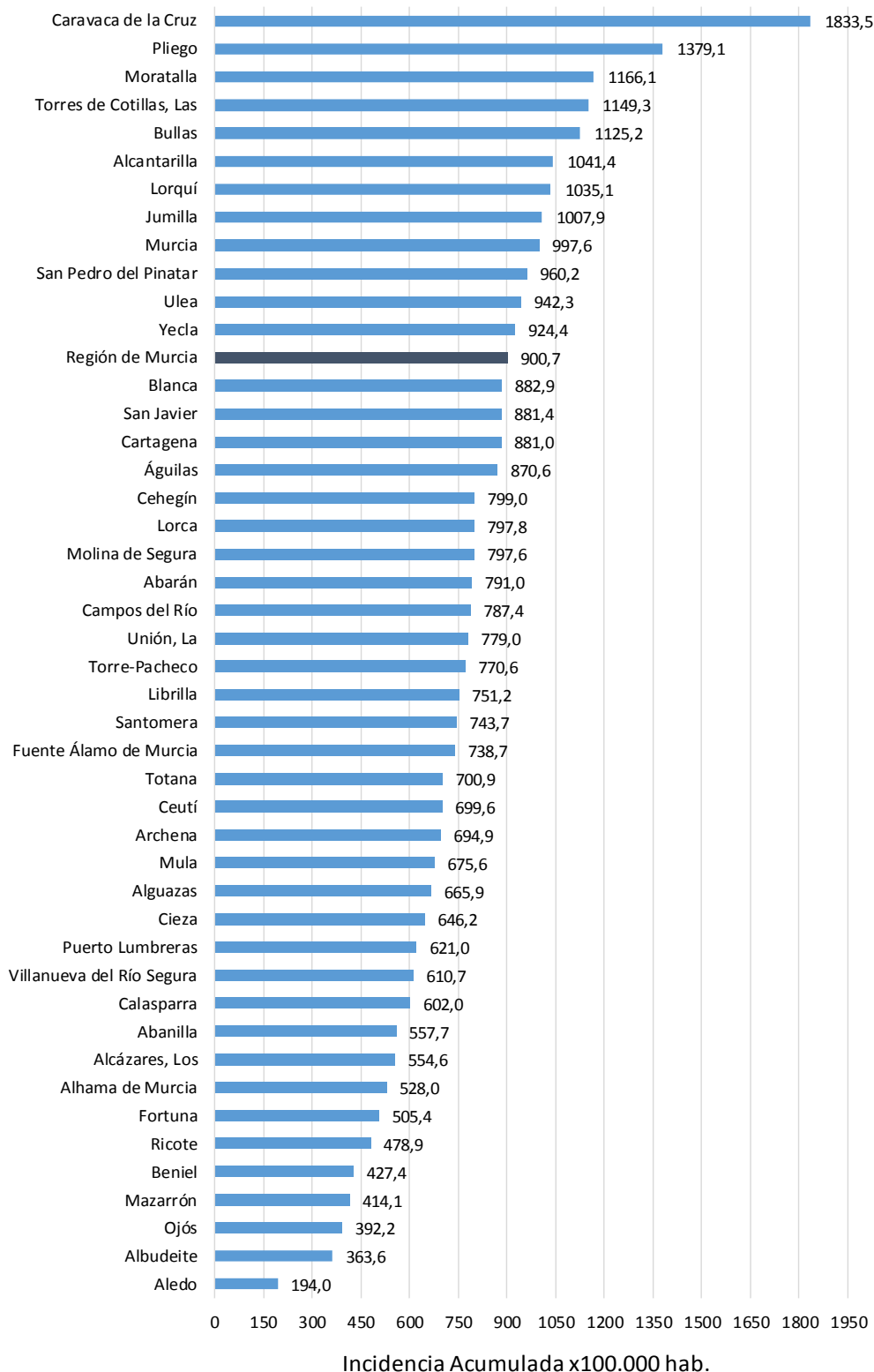

Fuente: Servicio de Epidemiología, Dirección General de Salud Pública y Adicciones



Mapa 1. Incidencia acumulada/100 000 hab. COVID-19 últimos 7 días por municipio de residencia. Región de Murcia

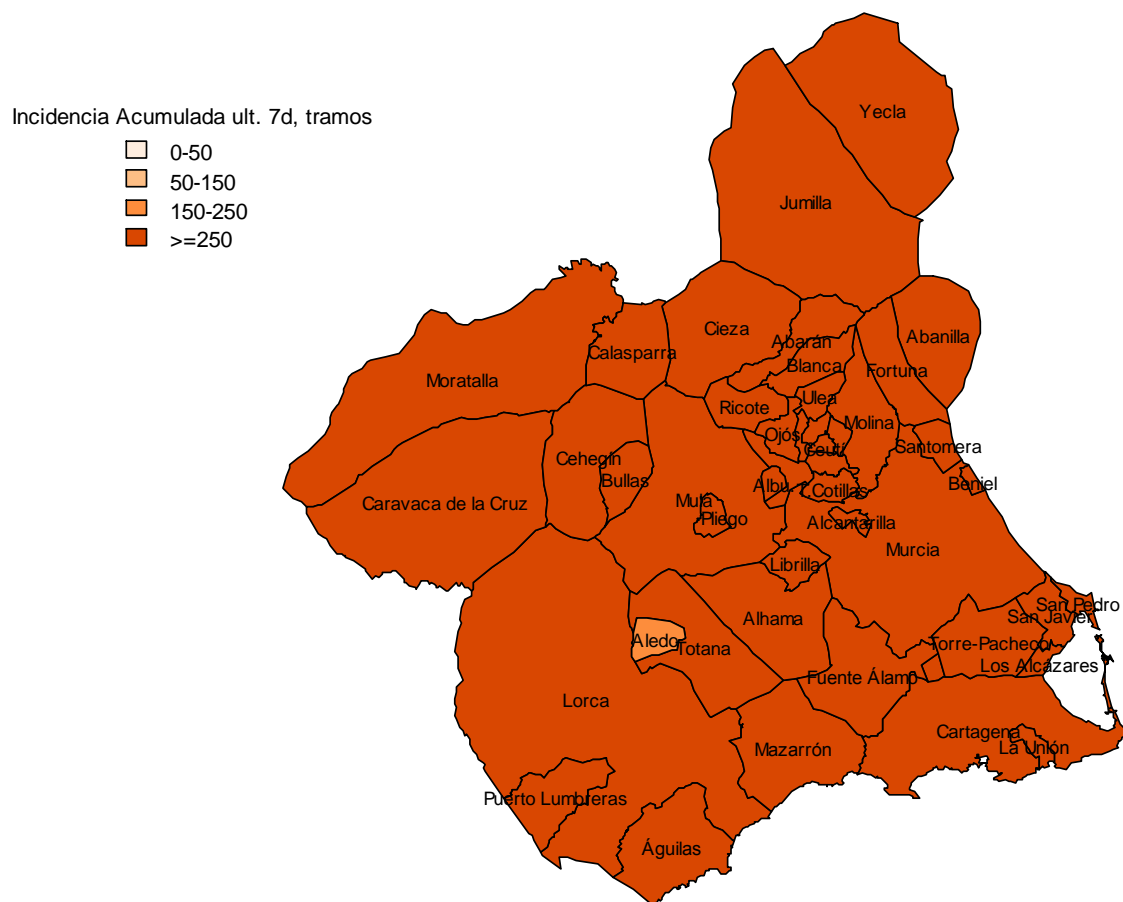

Fuente: Servicio de Epidemiología, Dirección General de Salud Pública y Adicciones

Figura 7. Número reproductivo básico instantáneo (Rt). Región de Murcia

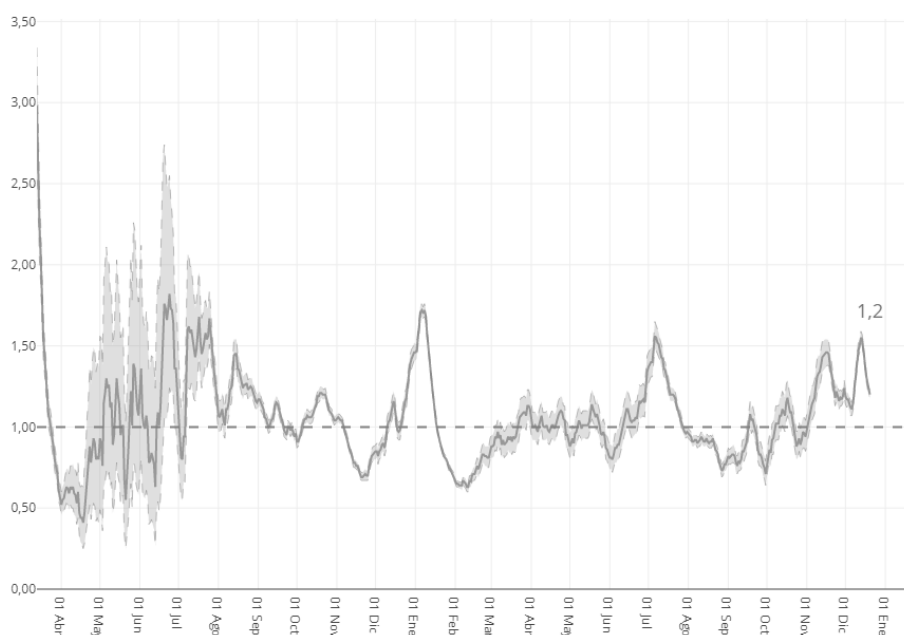

Fuente: RENAVE, Ministerio de Sanidad