



## INFORME EPIDEMIOLÓGICO DIARIO COVID-19 EN LA REGIÓN DE MURCIA 2 de febrero de 2022

En la Región de Murcia hasta la fecha se han diagnosticado 324543 casos de COVID-19. Los casos activos actualmente son 26071. Se encuentran hospitalizados 615 pacientes y de ellos, 82 en la UCI. El número total de fallecidos es de 1990.

Importante resaltar que los **resultados son provisionales** y deben interpretarse con precaución por ser información dependiente del momento de su extracción. En las siguientes figuras y tablas se presentan con los datos epidemiológicos actualizados.

Figura 1. Número de casos diarios confirmados COVID-19 y casos que se encuentran hospitalizados (prevalencia) desde el 10 de mayo 2020 por fecha de notificación. Región de Murcia.

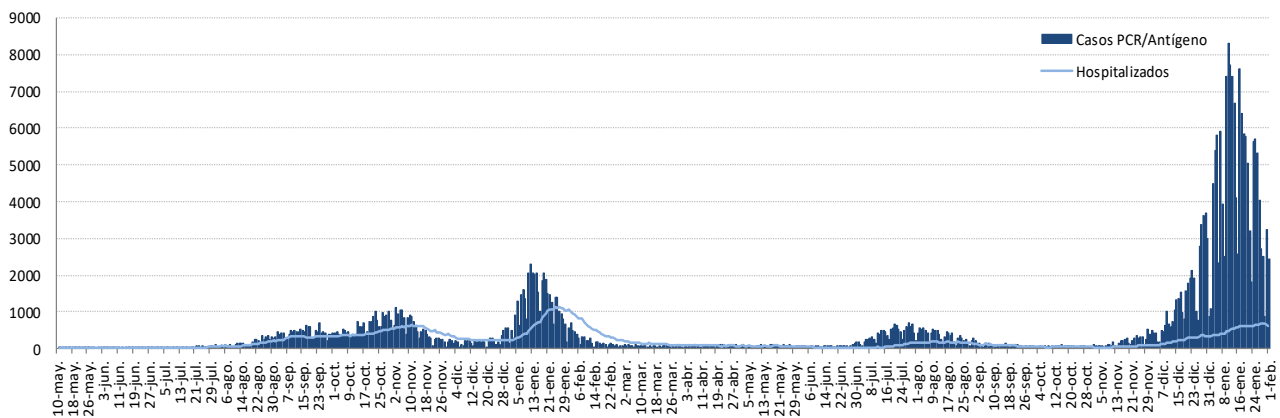

Fuente: Servicio de Epidemiología. D.G. Salud Pública y Adicciones.

Figura 2. Número de personas que se encuentran hospitalizadas y en UCI diarias por COVID-19 (prevalencia) desde el 10 de mayo de 2020. Región de Murcia.

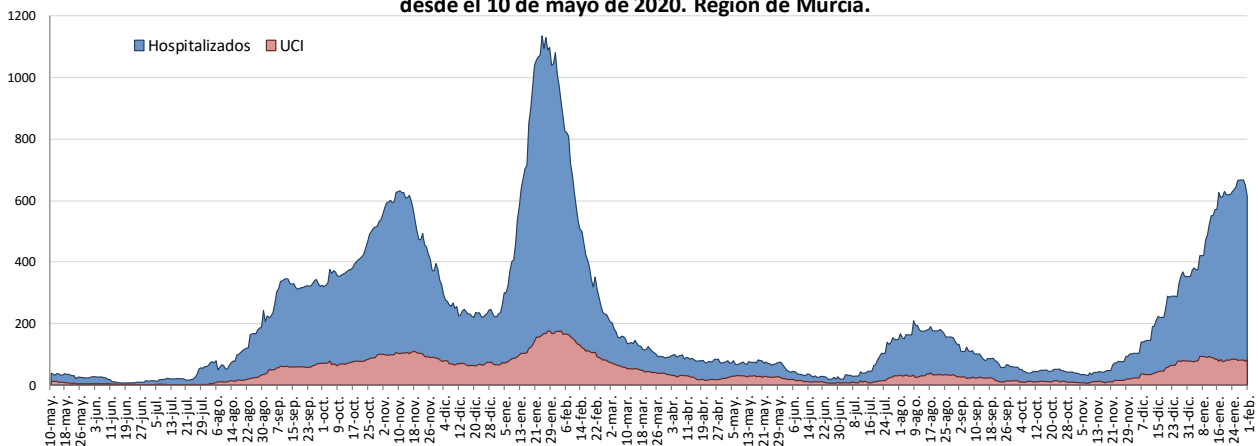

Fuente: Servicio de Epidemiología. D.G. Salud Pública y Adicciones.



**Figura 3. Nº de casos nuevos COVID-19 hospitalizados diarios y acumulados últimos 7 días desde el 22 noviembre de 2021. Región de Murcia**

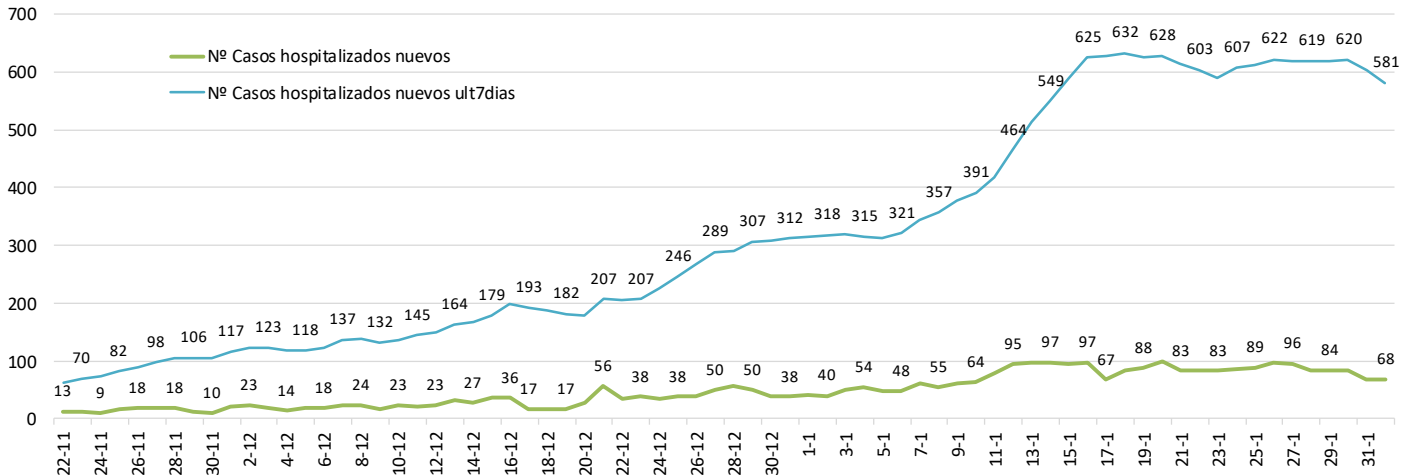

Fuente: Servicio de Epidemiología. D.G. Salud Pública y Adicciones.

**Figura 4. Nº de casos nuevos COVID-19 hospitalizados UCI diarios y acumulados últimos 7 días desde el 22 noviembre de 2021. Región de Murcia**

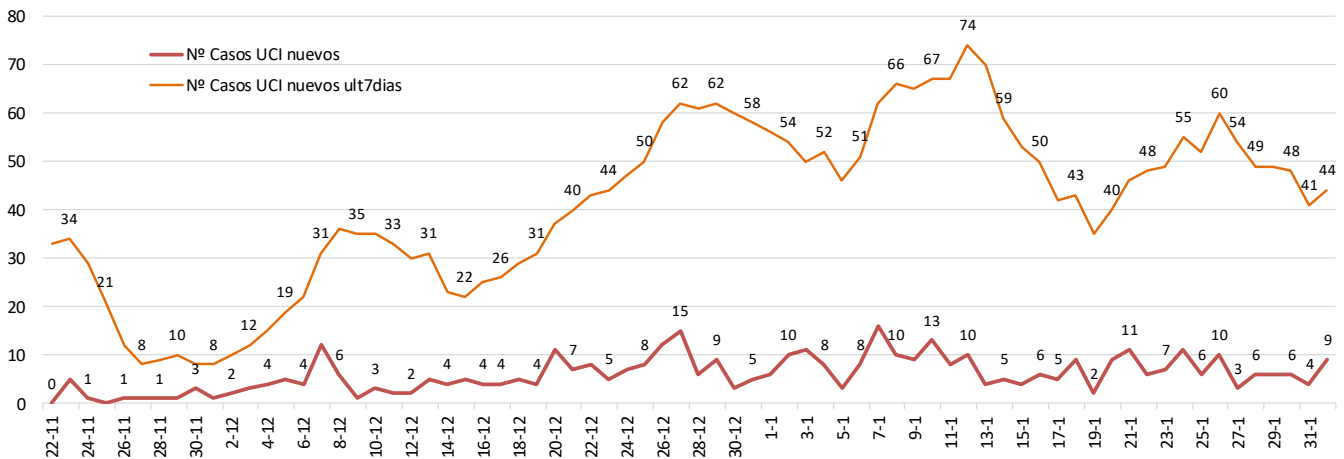

Fuente: Servicio de Epidemiología. D.G. Salud Pública y Adicciones.

**Figura 5. Número de pruebas PCR/Antígeno diarias COVID-19 desde el 10 de mayo 2020. Región de Murcia.**

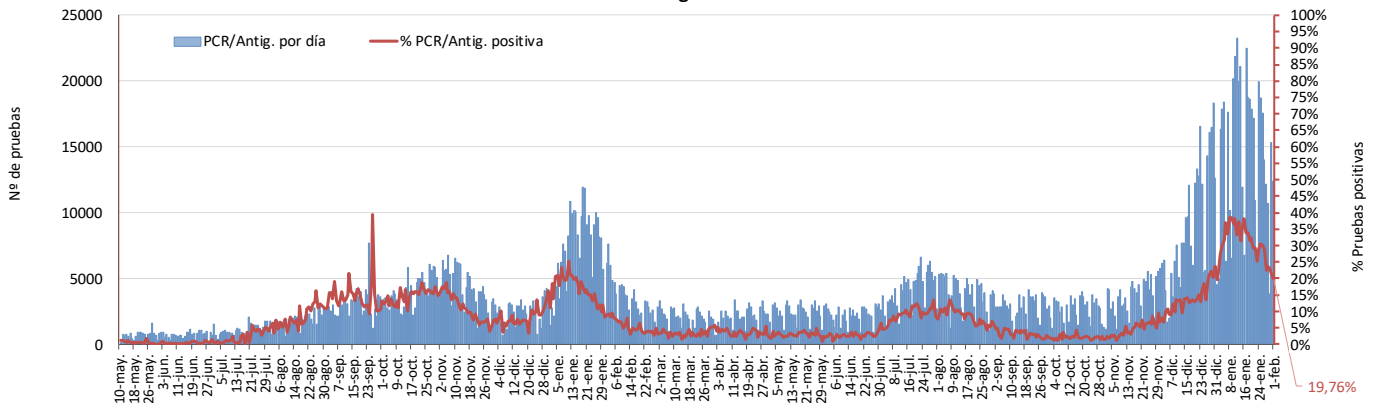

Fuente: Servicio de Epidemiología. D.G. Salud Pública y Adicciones.



Figura 6. Número de fallecidos COVID-19 desde el 10 de mayo 2020 confirmados por fecha de defunción. Región de Murcia.

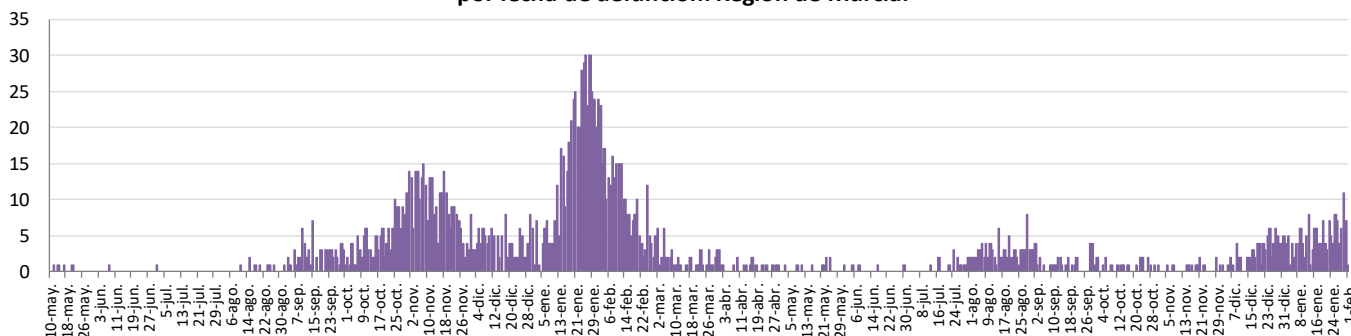

Fuente: Servicio de Epidemiología. D.G. Salud Pública y Adicciones.

Tabla 1. Casos confirmados COVID-19 desde 10 mayo 2020 por edad. Región de Murcia

| Edad grupo              | Casos PCR/Ag.+ desde 10 mayo 2020 |                | Casos PCR/Ag.+ últ.14 días |               | Casos PCR/Ag.+ últ. 7 días |               |
|-------------------------|-----------------------------------|----------------|----------------------------|---------------|----------------------------|---------------|
|                         | Casos                             | IA*            | Casos                      | IA*           | Casos                      | IA*           |
| 0-2                     | 8753                              | 19832,3        | 1807                       | 4094,3        | 738                        | 1672,1        |
| 3-12                    | 41823                             | 23813,8        | 9294                       | 5292,0        | 3569                       | 2032,2        |
| 13-19                   | 32787                             | 26602,5        | 5232                       | 4245,1        | 2070                       | 1679,5        |
| 20-29                   | 50802                             | 29493,5        | 5821                       | 3379,4        | 2328                       | 1351,5        |
| 30-39                   | 53005                             | 25360,9        | 9418                       | 4506,2        | 3700                       | 1770,3        |
| 40-49                   | 61204                             | 24081,2        | 11213                      | 4411,8        | 4270                       | 1680,1        |
| 50-64                   | 55654                             | 18874,2        | 7539                       | 2556,7        | 3012                       | 1021,5        |
| >=65                    | 28425                             | 11944,9        | 4261                       | 1790,6        | 1928                       | 810,2         |
| <b>Región de Murcia</b> | <b>332453</b>                     | <b>21998,5</b> | <b>54585</b>               | <b>3611,9</b> | <b>21615</b>               | <b>1430,3</b> |

Fuente: Servicio de Epidemiología. D.G. Salud Pública y Adicciones.



**Tabla 2. Casos confirmados COVID-19 desde 10 mayo 2020 por municipio residencia.  
Región de Murcia**

| Municipio                 | Población      | Casos PCR/Ag.+ acum. | % Total casos | IA*            | Casos PCR/Ag.+ últ.14 días |               | Casos PCR/Ag.+ últ. 7 días |               |
|---------------------------|----------------|----------------------|---------------|----------------|----------------------------|---------------|----------------------------|---------------|
|                           |                |                      |               |                | Casos                      | IA*           | Casos                      | IA*           |
| Abanilla                  | 6097           | 1353                 | 0,4%          | 22191,2        | 209                        | 3427,9        | 93                         | 1525,3        |
| Abarán                    | 13022          | 2626                 | 0,8%          | 20165,9        | 425                        | 3263,7        | 170                        | 1305,5        |
| Águilas                   | 35722          | 5971                 | 1,8%          | 16715,2        | 1238                       | 3465,7        | 490                        | 1371,7        |
| Albudeite                 | 1375           | 347                  | 0,1%          | 25236,4        | 45                         | 3272,7        | 17                         | 1236,4        |
| Alcantarilla              | 42345          | 8991                 | 2,7%          | 21232,7        | 1690                       | 3991,0        | 694                        | 1638,9        |
| Alcázares, Los            | 16590          | 2996                 | 0,9%          | 18059,1        | 508                        | 3062,1        | 220                        | 1326,1        |
| Aledo                     | 1031           | 203                  | 0,1%          | 19689,6        | 33                         | 3200,8        | 12                         | 1163,9        |
| Alguazas                  | 9761           | 2019                 | 0,6%          | 20684,4        | 349                        | 3575,5        | 153                        | 1567,5        |
| Alhama de Murcia          | 22160          | 4700                 | 1,4%          | 21209,4        | 981                        | 4426,9        | 375                        | 1692,2        |
| Archena                   | 19428          | 4224                 | 1,3%          | 21741,8        | 583                        | 3000,8        | 209                        | 1075,8        |
| Beniel                    | 11465          | 2106                 | 0,6%          | 18368,9        | 388                        | 3384,2        | 152                        | 1325,8        |
| Blanca                    | 6569           | 1272                 | 0,4%          | 19363,7        | 213                        | 3242,5        | 72                         | 1096,1        |
| Bullas                    | 11553          | 2197                 | 0,7%          | 19016,7        | 411                        | 3557,5        | 173                        | 1497,4        |
| Calasparra                | 10133          | 1718                 | 0,5%          | 16954,5        | 449                        | 4431,1        | 178                        | 1756,6        |
| Campos del Río            | 2032           | 523                  | 0,2%          | 25738,2        | 84                         | 4133,9        | 31                         | 1525,6        |
| Caravaca de la Cruz       | 25688          | 7326                 | 2,2%          | 28519,2        | 932                        | 3628,2        | 388                        | 1510,4        |
| Cartagena                 | 216108         | 44139                | 13,3%         | 20424,5        | 7885                       | 3648,6        | 2998                       | 1387,3        |
| Cehegín                   | 14769          | 3082                 | 0,9%          | 20868,0        | 568                        | 3845,9        | 246                        | 1665,7        |
| Ceutí                     | 12007          | 2799                 | 0,8%          | 23311,4        | 441                        | 3672,9        | 163                        | 1357,5        |
| Cieza                     | 35283          | 7485                 | 2,3%          | 21214,2        | 1330                       | 3769,5        | 545                        | 1544,7        |
| Fortuna                   | 10289          | 2406                 | 0,7%          | 23384,2        | 338                        | 3285,1        | 132                        | 1282,9        |
| Fuente Álamo de Murcia    | 16787          | 3588                 | 1,1%          | 21373,7        | 444                        | 2644,9        | 148                        | 881,6         |
| Jumilla                   | 25994          | 6745                 | 2,0%          | 25948,3        | 802                        | 3085,3        | 325                        | 1250,3        |
| Librilla                  | 5325           | 951                  | 0,3%          | 17859,2        | 236                        | 4431,9        | 116                        | 2178,4        |
| Lorca                     | 95515          | 20761                | 6,2%          | 21735,9        | 3490                       | 3653,9        | 1316                       | 1377,8        |
| Lorquí                    | 7246           | 1697                 | 0,5%          | 23419,8        | 247                        | 3408,8        | 97                         | 1338,7        |
| Mazarrón                  | 32839          | 4869                 | 1,5%          | 14826,9        | 940                        | 2862,5        | 401                        | 1221,1        |
| Molina de Segura          | 73095          | 14690                | 4,4%          | 20097,1        | 2580                       | 3529,7        | 1060                       | 1450,2        |
| Moratalla                 | 7804           | 1757                 | 0,5%          | 22514,1        | 186                        | 2383,4        | 66                         | 845,7         |
| Mula                      | 17021          | 4110                 | 1,2%          | 24146,6        | 651                        | 3824,7        | 241                        | 1415,9        |
| Murcia                    | 459403         | 103596               | 31,2%         | 22550,1        | 16245                      | 3536,1        | 6498                       | 1414,4        |
| Ojós                      | 510            | 86                   | 0,0%          | 16862,7        | 29                         | 5686,3        | 3                          | 588,2         |
| Pliego                    | 3843           | 758                  | 0,2%          | 19724,2        | 96                         | 2498,0        | 42                         | 1092,9        |
| Puerto Lumbreras          | 15780          | 2583                 | 0,8%          | 16368,8        | 493                        | 3124,2        | 203                        | 1286,4        |
| Ricote                    | 1253           | 245                  | 0,1%          | 19553,1        | 49                         | 3910,6        | 24                         | 1915,4        |
| San Javier                | 33129          | 6338                 | 1,9%          | 19131,3        | 1104                       | 3332,4        | 467                        | 1409,6        |
| San Pedro del Pinatar     | 25932          | 5287                 | 1,6%          | 20387,9        | 779                        | 3004,0        | 301                        | 1160,7        |
| Santomera                 | 16270          | 3301                 | 1,0%          | 20288,9        | 569                        | 3497,2        | 213                        | 1309,2        |
| Torre-Pacheco             | 36464          | 8426                 | 2,5%          | 23107,7        | 1478                       | 4053,3        | 563                        | 1544,0        |
| Torres de Cotillas, Las   | 21753          | 4570                 | 1,4%          | 21008,6        | 683                        | 3139,8        | 255                        | 1172,3        |
| Totana                    | 32529          | 8159                 | 2,5%          | 25082,2        | 1363                       | 4190,1        | 471                        | 1447,9        |
| Ulea                      | 849            | 157                  | 0,0%          | 18492,3        | 18                         | 2120,1        | 6                          | 706,7         |
| Unión, La                 | 20538          | 4180                 | 1,3%          | 20352,5        | 729                        | 3549,5        | 318                        | 1548,3        |
| Villanueva del Río Segura | 3111           | 629                  | 0,2%          | 20218,6        | 78                         | 2507,2        | 29                         | 932,2         |
| Yecla                     | 34834          | 9944                 | 3,0%          | 28546,8        | 1646                       | 4725,3        | 704                        | 2021,0        |
| Otras CCAA                |                | 6467                 | 1,9%          |                | 548                        |               | 236                        |               |
| Desconocido               |                | 76                   | 0,0%          |                | 2                          |               | 1                          |               |
| <b>Región de Murcia</b>   | <b>1511251</b> | <b>332453</b>        | <b>100,0%</b> | <b>21998,5</b> | <b>54585</b>               | <b>3611,9</b> | <b>21615</b>               | <b>1430,3</b> |

\*IA: Incidencia acumulada x100.000 habitantes

Fuente: Servicio de Epidemiología, Dirección General de Salud Pública y Adicciones



**Tabla 3. Casos confirmados COVID-19 desde 10 de mayo 2020 y zona básica de pertenencia.**  
**Región de Murcia**

| Zona Básica Salud              | Población | Casos PCR/Ag.+ acum. | IA*     | Casos PCR/Ag.+ últ.14 días |        | Casos PCR/Ag.+ últ. 7 días |        |
|--------------------------------|-----------|----------------------|---------|----------------------------|--------|----------------------------|--------|
|                                |           |                      |         | Casos                      | IA*    | Casos                      | IA*    |
| Abanilla                       | 6097      | 1307                 | 21436,8 | 204                        | 3345,9 | 91                         | 1492,5 |
| Abarán                         | 13022     | 2543                 | 19528,5 | 420                        | 3225,3 | 168                        | 1290,1 |
| Águilas / Norte                | 21066     | 3413                 | 16201,5 | 744                        | 3531,8 | 293                        | 1390,9 |
| Águilas / Sur                  | 14726     | 2361                 | 16032,9 | 481                        | 3266,3 | 192                        | 1303,8 |
| Alcantarilla / Casco           | 18953     | 3588                 | 18931,0 | 744                        | 3925,5 | 288                        | 1519,5 |
| Alcantarilla / Sangonera       | 29675     | 6284                 | 21176,1 | 1087                       | 3663,0 | 469                        | 1580,5 |
| Alguazas                       | 9761      | 2006                 | 20551,2 | 344                        | 3524,2 | 150                        | 1536,7 |
| Alhama de Murcia               | 22160     | 4566                 | 20604,7 | 958                        | 4323,1 | 363                        | 1638,1 |
| Archena                        | 25151     | 5139                 | 20432,6 | 754                        | 2997,9 | 274                        | 1089,4 |
| Beniel                         | 11465     | 2074                 | 18089,8 | 391                        | 3410,4 | 151                        | 1317,1 |
| Blanca                         | 6569      | 1206                 | 18359,0 | 202                        | 3075,0 | 67                         | 1019,9 |
| Bullas                         | 11553     | 2159                 | 18687,8 | 405                        | 3505,6 | 170                        | 1471,5 |
| Calasparra                     | 10500     | 1740                 | 16571,4 | 455                        | 4333,3 | 178                        | 1695,2 |
| Caravaca                       | 21031     | 6362                 | 30250,6 | 810                        | 3851,5 | 329                        | 1564,4 |
| Caravaca / Barranda            | 4825      | 839                  | 17388,6 | 120                        | 2487,0 | 61                         | 1264,2 |
| Cartagena / Casco Antiguo      | 17956     | 3291                 | 18328,1 | 513                        | 2857,0 | 207                        | 1152,8 |
| Cartagena / Este               | 25564     | 4874                 | 19065,9 | 875                        | 3422,8 | 323                        | 1263,5 |
| Cartagena / Isaac Peral        | 22885     | 4827                 | 21092,4 | 824                        | 3600,6 | 306                        | 1337,1 |
| Cartagena / Los Barreros       | 10505     | 1933                 | 18400,8 | 402                        | 3826,7 | 145                        | 1380,3 |
| Cartagena / Los Dolores        | 16511     | 4042                 | 24480,6 | 771                        | 4669,6 | 312                        | 1889,6 |
| Cartagena / Mar Menor          | 17156     | 2553                 | 14881,1 | 557                        | 3246,7 | 244                        | 1422,2 |
| Cartagena / Molinos Marfagones | 15823     | 2865                 | 18106,6 | 543                        | 3431,7 | 231                        | 1459,9 |
| Cartagena / Oeste              | 21848     | 4421                 | 20235,3 | 757                        | 3464,8 | 284                        | 1299,9 |
| Cartagena / Pozo Estrecho      | 12930     | 2292                 | 17726,2 | 453                        | 3503,5 | 169                        | 1307,0 |
| Cartagena / San Antón          | 18881     | 4082                 | 21619,6 | 662                        | 3506,2 | 233                        | 1234,0 |
| Cartagena / Santa Ana          | 19267     | 3061                 | 15887,3 | 522                        | 2709,3 | 220                        | 1141,8 |
| Cartagena / Santa Lucía        | 10482     | 2208                 | 21064,7 | 467                        | 4455,3 | 144                        | 1373,8 |
| Cartagena / La Manga           | 7008      | 878                  | 12528,5 | 147                        | 2097,6 | 61                         | 870,4  |
| Cehegín                        | 14402     | 2918                 | 20261,1 | 540                        | 3749,5 | 234                        | 1624,8 |
| Ceutí                          | 12007     | 2716                 | 22620,1 | 431                        | 3589,6 | 160                        | 1332,6 |
| Cieza / Este                   | 18629     | 3842                 | 20623,8 | 717                        | 3848,8 | 304                        | 1631,9 |
| Cieza / Oeste                  | 16654     | 3455                 | 20745,8 | 590                        | 3542,7 | 237                        | 1423,1 |
| Fortuna                        | 10289     | 2363                 | 22966,3 | 331                        | 3217,0 | 130                        | 1263,5 |
| Fuente Álamo                   | 16787     | 3506                 | 20885,2 | 438                        | 2609,2 | 146                        | 869,7  |
| Jumilla                        | 25994     | 6422                 | 24705,7 | 765                        | 2943,0 | 312                        | 1200,3 |
| La Unión                       | 20720     | 4132                 | 19942,1 | 727                        | 3508,7 | 315                        | 1520,3 |
| Librilla                       | 5325      | 927                  | 17408,5 | 233                        | 4375,6 | 114                        | 2140,8 |
| Lorca / Centro                 | 18976     | 4324                 | 22786,7 | 652                        | 3435,9 | 249                        | 1312,2 |
| Lorca / La Paca                | 3289      | 678                  | 20614,2 | 59                         | 1793,9 | 29                         | 881,7  |
| Lorca / San Diego              | 20568     | 6379                 | 20782,6 | 1130                       | 3681,5 | 425                        | 1384,6 |
| Lorca / San José               | 25201     | 5353                 | 21241,2 | 904                        | 3587,2 | 323                        | 1281,7 |
| Lorca / Sutullena              | 14800     | 2927                 | 19777,0 | 607                        | 4101,4 | 246                        | 1662,2 |
| Lorca San Cristóbal**          | 10126     |                      |         |                            |        |                            |        |
| Lorquí                         | 7246      | 1652                 | 22798,8 | 241                        | 3326,0 | 94                         | 1297,3 |
| Los Alcázares                  | 16590     | 2843                 | 17136,8 | 491                        | 2959,6 | 215                        | 1296,0 |
| Mazarrón                       | 19721     | 2859                 | 14497,2 | 587                        | 2976,5 | 275                        | 1394,5 |
| Mazarrón / Puerto              | 14492     | 1954                 | 13483,3 | 360                        | 2484,1 | 126                        | 869,4  |



Tabla 3. Casos confirmados COVID-19 desde 10 de mayo 2020 y zona básica de pertenencia. (continuación)

| Zona Básica Salud               | Población      | Casos PCR/Ag.+ acum. | IA*            | Casos PCR/Ag.+ últ.14 días |               | Casos PCR/Ag.+ últ. 7 días |               |
|---------------------------------|----------------|----------------------|----------------|----------------------------|---------------|----------------------------|---------------|
|                                 |                |                      |                | Casos                      | IA*           | Casos                      | IA*           |
| Molina / Este                   | 28685          | 2931                 | 10217,9        | 577                        | 2011,5        | 236                        | 822,7         |
| Molina / Norte                  | 22282          | 4357                 | 19553,9        | 746                        | 3348,0        | 306                        | 1373,3        |
| Molina / Sur                    | 22128          | 6562                 | 29654,7        | 1128                       | 5097,6        | 469                        | 2119,5        |
| Moratalla                       | 7636           | 1684                 | 22053,4        | 184                        | 2409,6        | 65                         | 851,2         |
| Mula                            | 24271          | 5560                 | 22908,0        | 855                        | 3522,7        | 325                        | 1339,0        |
| Murcia / Algezares              | 13191          | 2757                 | 20900,6        | 482                        | 3654,0        | 205                        | 1554,1        |
| Murcia / Aljucer                | 7778           | 1736                 | 22319,4        | 328                        | 4217,0        | 130                        | 1671,4        |
| Murcia / Alquerías              | 14816          | 3068                 | 20707,3        | 507                        | 3422,0        | 168                        | 1133,9        |
| Murcia / Barrio de El Carmen    | 16854          | 4311                 | 25578,5        | 616                        | 3654,9        | 246                        | 1459,6        |
| Murcia / Beniján                | 29061          | 5974                 | 20556,8        | 1011                       | 3478,9        | 368                        | 1266,3        |
| Murcia / Cabezo de Torres       | 22100          | 4522                 | 20461,5        | 808                        | 3656,1        | 291                        | 1316,7        |
| Murcia / Campo de Cartagena     | 12193          | 2023                 | 16591,5        | 295                        | 2419,4        | 112                        | 918,6         |
| Murcia / Centro                 | 19735          | 3627                 | 18378,5        | 499                        | 2528,5        | 229                        | 1160,4        |
| Murcia / El Palmar              | 24266          | 5464                 | 22517,1        | 859                        | 3539,9        | 343                        | 1413,5        |
| Murcia / El Ranero              | 12642          | 2808                 | 22211,7        | 436                        | 3448,8        | 183                        | 1447,6        |
| Murcia / Espinardo              | 26919          | 5283                 | 19625,5        | 891                        | 3309,9        | 407                        | 1511,9        |
| Murcia / Floridabanca           | 10772          | 2579                 | 23941,7        | 318                        | 2952,1        | 127                        | 1179,0        |
| Murcia / Infante Juan Manuel    | 18358          | 4310                 | 23477,5        | 621                        | 3382,7        | 218                        | 1187,5        |
| Murcia / La Alberca             | 19336          | 4048                 | 20935,0        | 686                        | 3547,8        | 306                        | 1582,5        |
| Murcia / La Ñora                | 13351          | 2764                 | 20702,6        | 440                        | 3295,6        | 182                        | 1363,2        |
| Murcia / Llano de Brujas        | 13450          | 2709                 | 20141,3        | 526                        | 3910,8        | 243                        | 1806,7        |
| Murcia / Monteagudo             | 14497          | 2607                 | 17983,0        | 461                        | 3180,0        | 207                        | 1427,9        |
| Murcia / Nonduermas             | 12942          | 2568                 | 19842,4        | 490                        | 3786,1        | 197                        | 1522,2        |
| Murcia / Puente Tocinos         | 16741          | 4286                 | 25601,8        | 616                        | 3679,6        | 220                        | 1314,1        |
| Murcia / San Andrés             | 26759          | 5948                 | 22228,0        | 793                        | 2963,5        | 316                        | 1180,9        |
| Murcia / Sangonera la Verde     | 12508          | 2854                 | 22817,4        | 444                        | 3549,7        | 175                        | 1399,1        |
| Murcia / Santa María de Gracia  | 12355          | 3008                 | 24346,4        | 453                        | 3666,5        | 181                        | 1465,0        |
| Murcia / Santiago El Mayor      | 27707          | 5395                 | 19471,6        | 860                        | 3103,9        | 339                        | 1223,5        |
| Murcia / Santiago y Zairaiche** | 16990          |                      |                |                            |               |                            |               |
| Murcia / Vista Alegre           | 15847          | 6568                 | 20001,8        | 1007                       | 3066,7        | 421                        | 1282,1        |
| Murcia / Vistabella             | 14978          | 3811                 | 25444,0        | 549                        | 3665,4        | 203                        | 1355,3        |
| Murcia / Zarandona              | 6974           | 1459                 | 20920,6        | 227                        | 3254,9        | 94                         | 1347,9        |
| Puerto Lumbreras                | 18265          | 2942                 | 16107,3        | 549                        | 3005,7        | 216                        | 1182,6        |
| San Javier                      | 30865          | 5629                 | 18237,5        | 1000                       | 3239,9        | 418                        | 1354,3        |
| San Pedro del Pinatar           | 25932          | 5071                 | 19555,0        | 763                        | 2942,3        | 296                        | 1141,4        |
| Santomera                       | 16270          | 3230                 | 19852,5        | 559                        | 3435,8        | 207                        | 1272,3        |
| Torre Pacheco / Este            | 19182          | 4491                 | 23412,6        | 737                        | 3842,1        | 294                        | 1532,7        |
| Torre Pacheco / Oeste           | 17282          | 3714                 | 21490,6        | 709                        | 4102,5        | 251                        | 1452,4        |
| Torres de Cotillas              | 21753          | 4385                 | 20158,1        | 655                        | 3011,1        | 242                        | 1112,5        |
| Totana / Norte                  | 19232          | 4673                 | 24298,0        | 817                        | 4248,1        | 257                        | 1336,3        |
| Totana / Sur                    | 14328          | 3300                 | 23031,8        | 536                        | 3740,9        | 204                        | 1423,8        |
| Yecla / Este                    | 18918          | 5458                 | 28850,8        | 919                        | 4857,8        | 368                        | 1945,2        |
| Yecla Oeste                     | 15916          | 4339                 | 27261,9        | 721                        | 4530,0        | 329                        | 2067,1        |
| Otras CCAA                      |                | 6467                 |                | 548                        |               | 236                        |               |
| Desconocido                     |                | 15009                |                | 1944                       |               | 728                        |               |
| <b>Región de Murcia</b>         | <b>1511251</b> | <b>332453</b>        | <b>21998,5</b> | <b>54585</b>               | <b>3611,9</b> | <b>21615</b>               | <b>1430,3</b> |

\*IA: Incidencia acumulada x100.000 hab.

\*\* Los casos pertenecen a Murcia/Vista Alegre o Lorca/San Diego

Fuente: Servicio de Epidemiología, Dirección General de Salud Pública y Adicciones



Figura 7. Incidencia acumulada x100.000 habitantes  
últimos 14 días según municipio de residencia.  
Región de Murcia

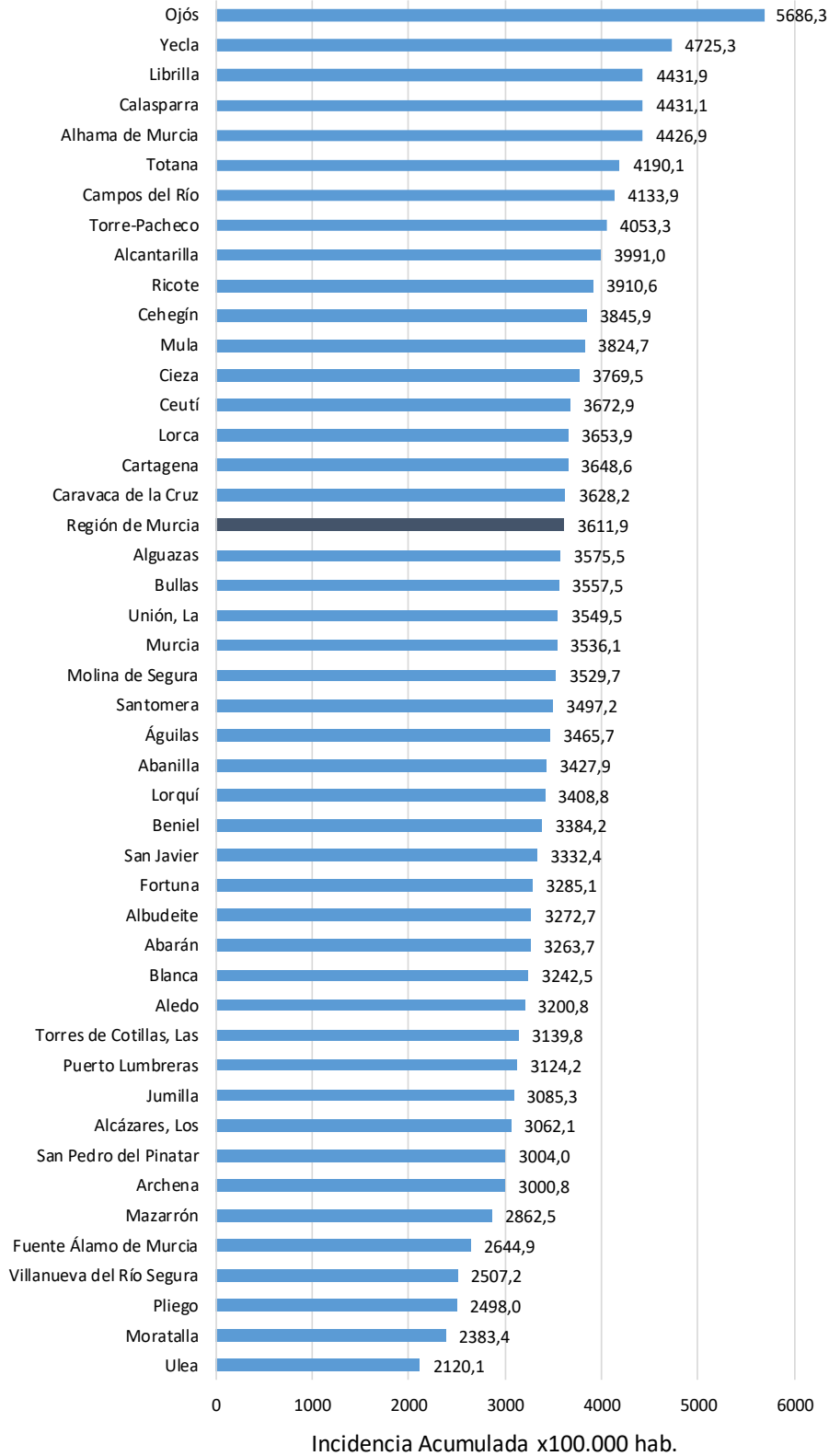

Fuente: Servicio de Epidemiología, Dirección General de Salud Pública y Adicciones



Figura 8. Incidencia acumulada x100.000 habitantes  
últimos 7 días según municipio de residencia.  
Región de Murcia

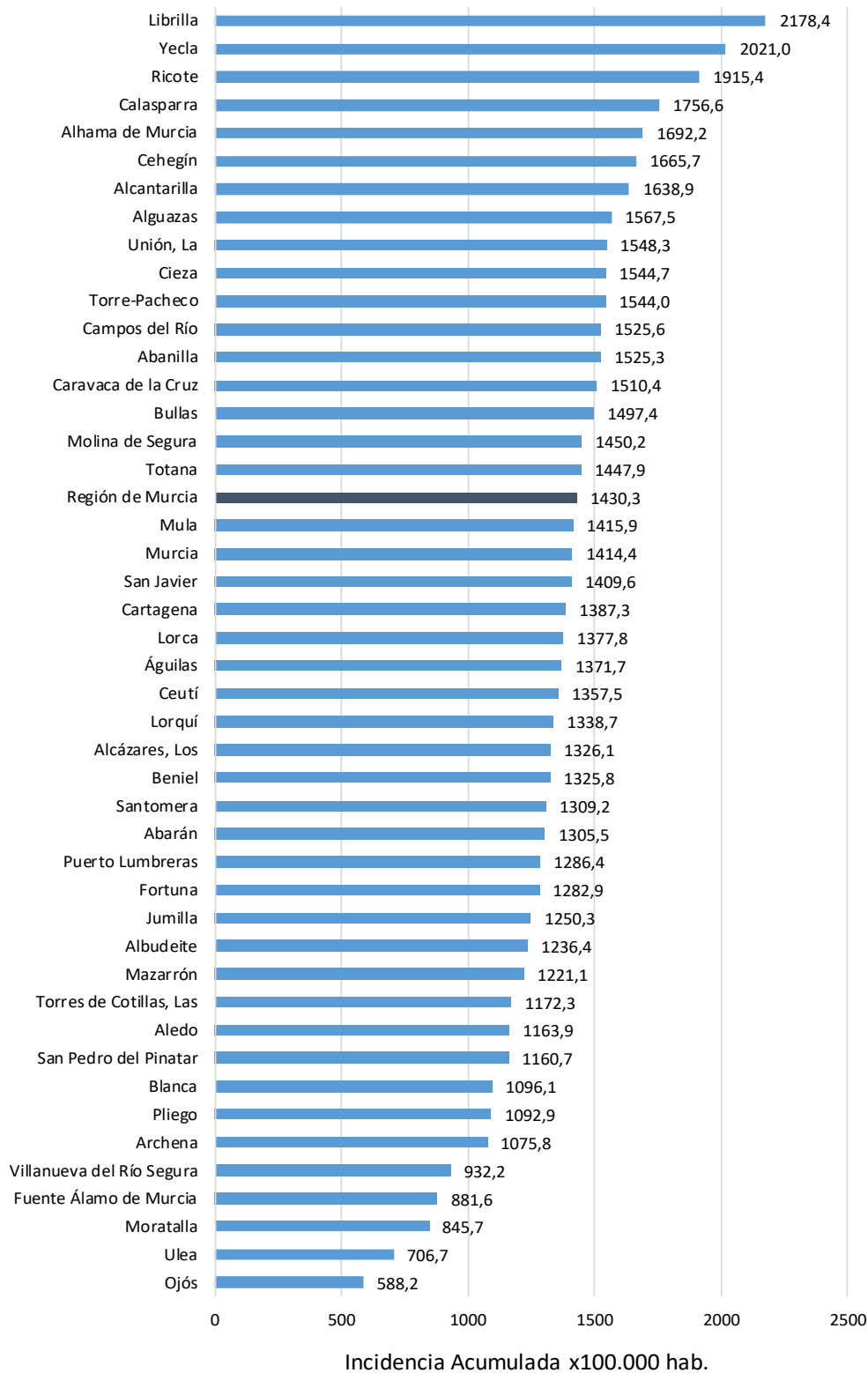

Fuente: Servicio de Epidemiología, Dirección General de Salud Pública y Adicciones





**Mapa 1. Incidencia acumulada/100 000 hab. COVID-19 últimos 7 días por municipio de residencia. Región de Murcia**

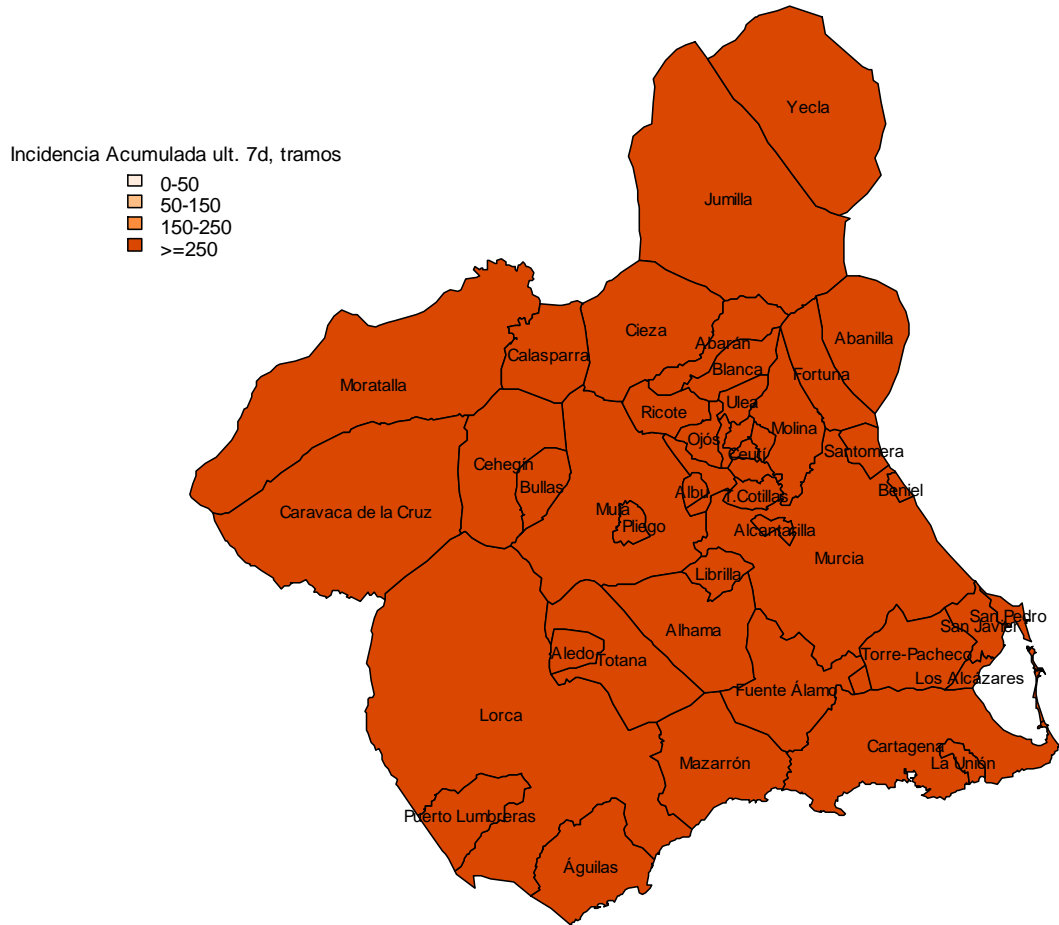

Fuente: Servicio de Epidemiología, Dirección General de Salud Pública y Adicciones

**Figura 9. Número reproductivo básico instantáneo (Rt). Región de Murcia**

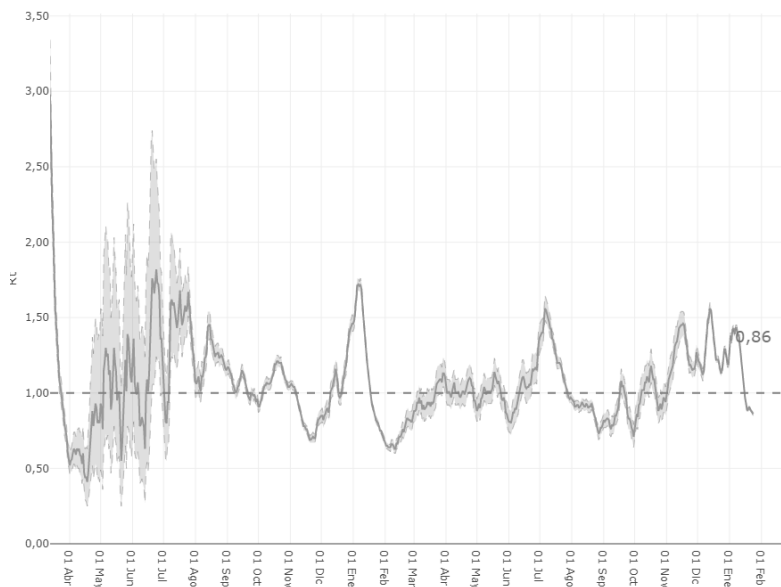

Fuente: RENAVE, Ministerio de Sanidad