

El código de verificación (CSV) permite la verificación de la integridad de una copia de este documento electrónico. Este documento incorpora firma electrónica de acuerdo a la Ley 59/2003, de 19 de diciembre, de firma electrónica <https://sede.mula.regiondemurcia.es/validacionDoc/index.jsp?entidad=30029>

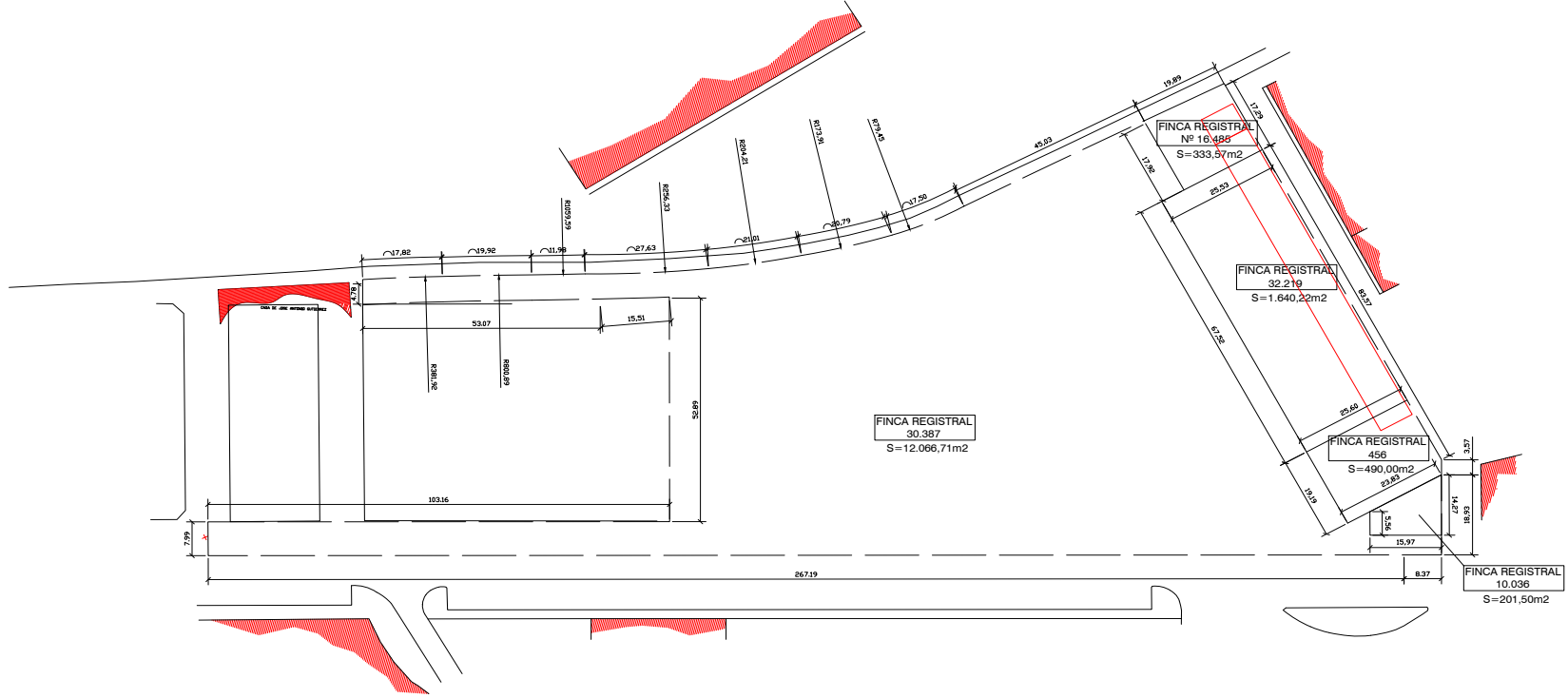

T01471cf79390d0568607e612c070915S



FINCA REGISTRAL	SUPERFICIE REAL (m²)	SUPERFICIE REGISTRAL (m²)	PROPIETARIOS
30.387	12.066,71	12.872,45	INVERCUMBRE 88, S.L.
16.485	333,57	350,00	CONSTRUCCIONES VOLUMEN 2020, S.L.
32.219	1.640,22	1.721,00	ANTONIO DIAZ CALDERÓN y CARMEN RUIZ LLAMAS
10.036	201,50	201,50	JOSÉ ZAPATA SÁNCHEZ
456	490,00	490,00	JOSÉ ZAPATA SÁNCHEZ
TOTAL	14.732,00		

	FRANCISCO RUIZ-GIJÓN	plano de: FINCAS ORIGINARIAS (APORTADAS)	E. 1/500 N° 08
		proyecto: DE REPARCELACION MODIFICADO II DE LA U.A. SC12b DEL P.G.M.O. DE MUJA	expte. 17/05
		promotor: JUNTA DE COMPENSACION DE LA U.A. SC12b	fecha ABRIL-2022
arquitecto			