

El código de verificación (CSV) permite la verificación de la integridad de una copia de este documento electrónico. Este documento incorpora firma electrónica de acuerdo a la Ley 59/2003, de 19 de diciembre, de firma electrónica
<https://sede.mula.regiondemurcia.es/validacionDoc/index.jsp?entidad=30029>

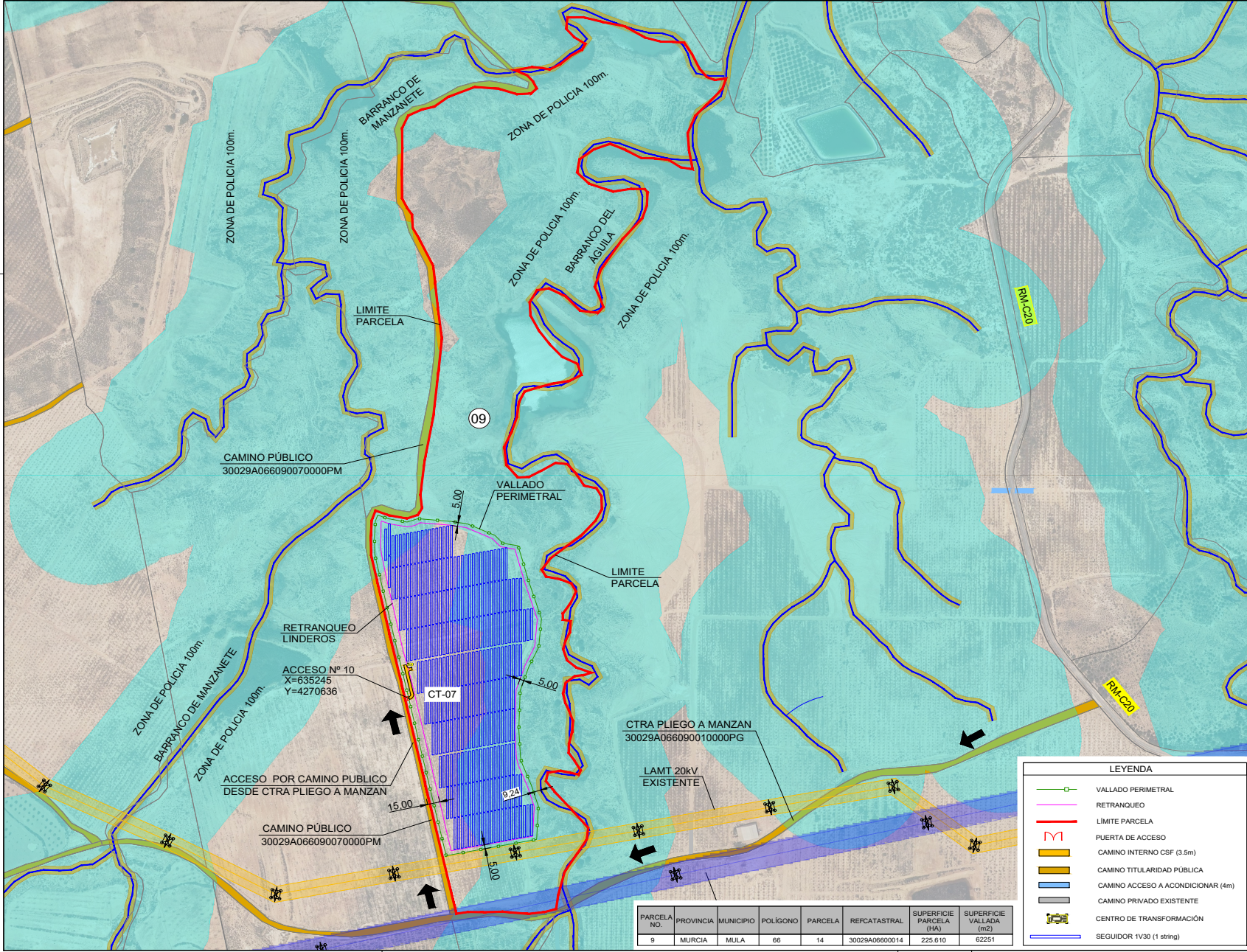

101471cf79201b0563807e63b10a0b266



NOTAS

REVISIONES				
REVISADO	COMPROBADO	APROBADO	Vº BR CLIENTE	
JCB	SSG	JCM	SI	
FECHA:		ESCALA:		
AGOSTO 2022		1:3000		

REV.	FECHA	DESCRIPCION

AGOSTO 2022 1:3000



C/ Pto. Juan Maragall Tel.: +34 911770010
 31, 29 28020 Madrid Fax: +34 911770025
 CLIENTE: MARPANI SOLAR 6, S.L.U

PROYECTO: CSF EL MOLINO

SITUACION: MULA - MURCIA - ESPAÑA

TITULO: PARCELA Nº9 ORDENACION INTERIOR

PROY. Nº	ANÁLISIS	MI PLANO	HOJA	REV.
01	A2	PG-09	00	00

PARCELA NO.	PROVINCIA	MUNICIPIO	POLIGONO	PARCELA	REFCATASTRAL	SUPERFICIE PARCELA (HA)	SUPERFICIE VALLADA (m2)
9	MURCIA	MULA	66	14	30029A06600014	225.610	62251

LEYENDA

- VALLADO PERIMETRAL
- RETRANQUEO
- LIMITE PARCELA
- PUERTA DE ACCESO
- CAMINO INTERNO CSF (3,5m)
- CAMINO TITULARIDAD PÚBLICA
- CAMINO ACCESO A ACONDICIONAR (4m)
- CAMINO PRIVADO EXISTENTE
- CENTRO DE TRANSFORMACION
- SEGUIDOR 1V30 (1 string)

El código de verificación (CSV) permite la verificación de la integridad de una copia de este documento electrónico. Este documento incorpora firma electrónica de acuerdo a la Ley 59/2003, de 19 de diciembre, de firma electrónica
<https://sede.mula.regiondemurcia.es/validacionDoc/index.jsp?entidad=30029>



101471c79201b0563807e63b10a0b266

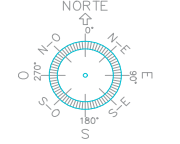
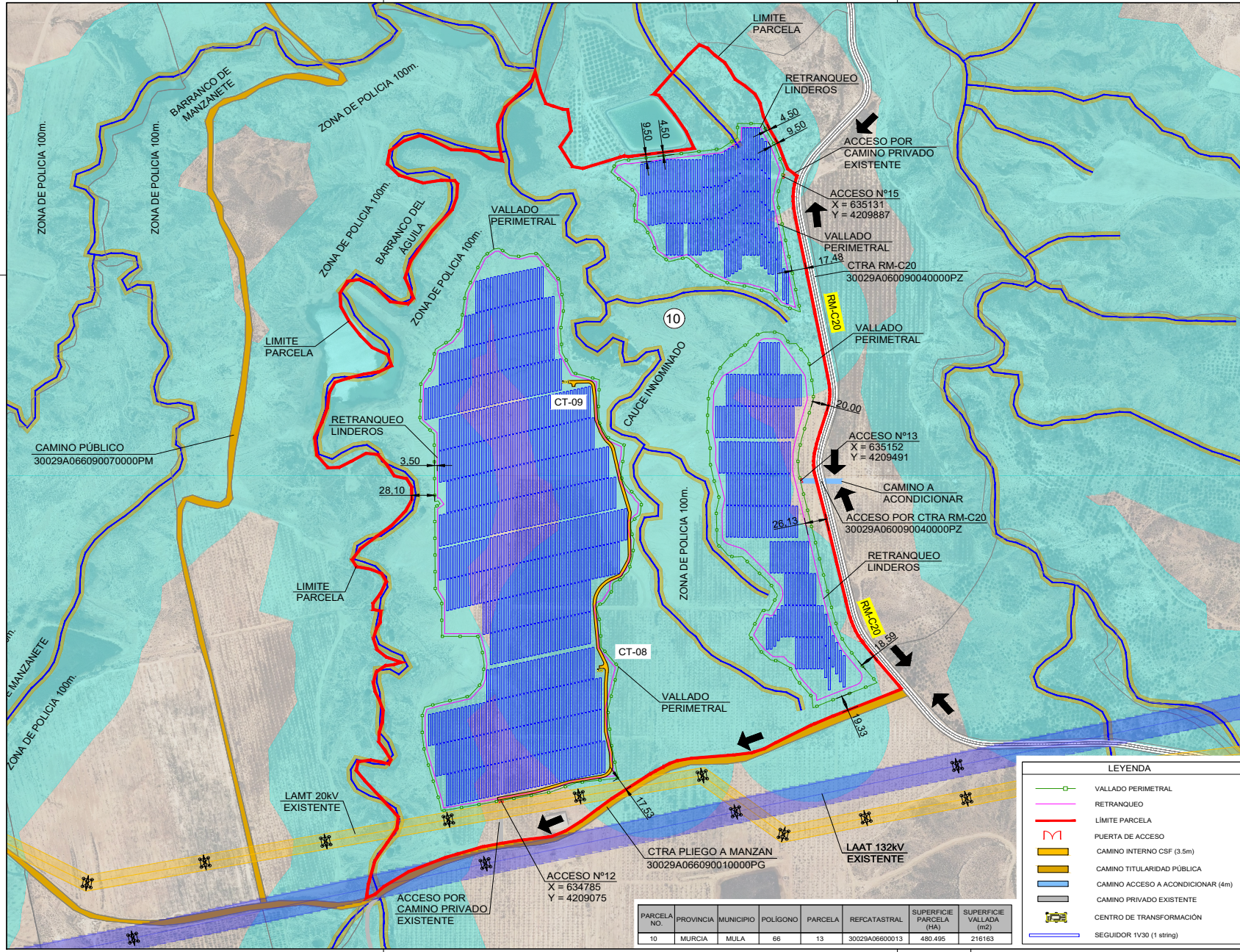

NOTAS

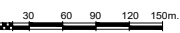

REV.	FECHA	DESCRIPCION	
REVISADO			
DISEÑADO	COMPROBADO	APROBADO	
JCB	SSG	JCM	SI

FECHA: AGOSTO 2022

ESCALA: 1:3000



C/ Pto. Juan Maragall Tel: +34 911770019
 E: 28020 Madrid Fax: +34 911770025
 CLIENTE: MARPANI SOLAR 6 S.L.U.

PROYECTO: CSF EL MOLINO

SITUACION: MULA - MURCIA - ESPAÑA

TITULO: PARCELA Nº10 ORDENACION INTERIOR

PROY. Nº	ANÁLISIS	MI PLANO	H04	REV.
01	A2	PG-10	00	00

LEYENDA

- VALLADO PERIMETRAL
- RETRANQUEO
- LIMITE PARCELA
- PUERTA DE ACCESO
- CAMINO INTERNO CSF (3.5m)
- CAMINO TITULARIDAD PÚBLICA
- CAMINO ACCESO A ACONDICIONAR (4m)
- CAMINO PRIVADO EXISTENTE
- CENTRO DE TRANSFORMACIÓN
- SEGUIDOR IV30 (1 string)

PARCELA NO.	PROVINCIA	MUNICIPIO	POLIGONO	PARCELA	REFCATASTRAL	SUPERFICIE PARCELA (HA)	SUPERFICIE VALLADA (m2)
10	MURCIA	MULA	66	13	30029A06600013	480.495	218163



101471 c79201b0563807e63b10a0b266

El código de verificación (CSV) permite la verificación de la integridad de una copia de este documento electrónico. Este documento incorpora firma electrónica de acuerdo a la Ley 59/2003, de 19 de diciembre, de firma electrónica <https://sede.mula.regiondemurcia.es/validacion/Doc/index.jsp?entidad=30029>

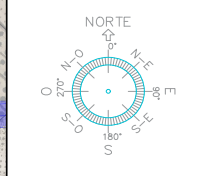
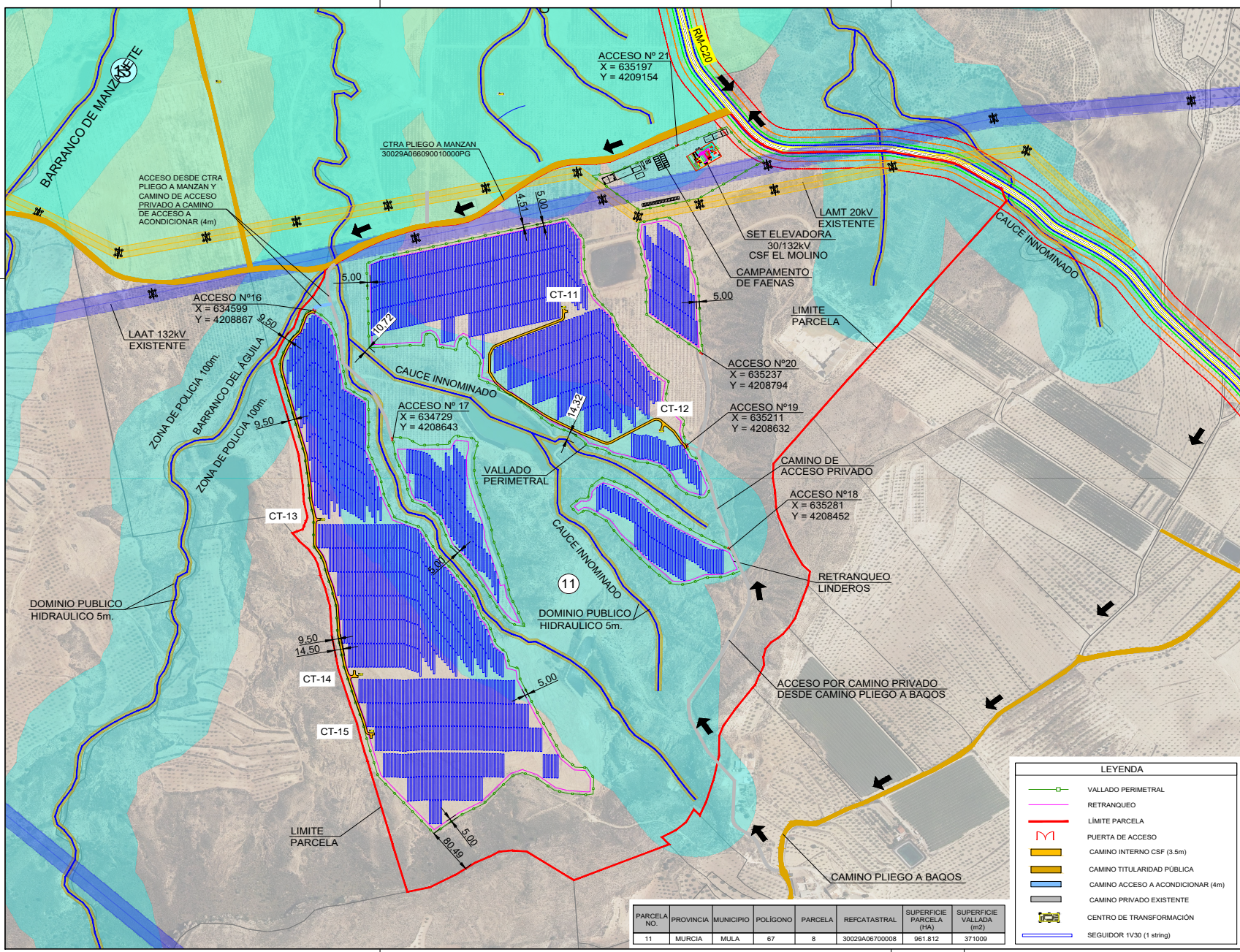

NOTAS

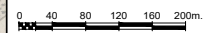

REVISIÓN	FECHA	DESCRIPCIÓN

REVISIÓN	DESIGNADO	COMPROBADO	APROBADO	VI BR CLIENTE
JCB	SSG	JCM	SI	

FECHA	ESCALAS
AGOSTO 2022	1:4000

LEYENDA

- VALLADO PERIMETRAL
- RETRANQUEO
- LIMITE PARCELA
- PUERTA DE ACCESO
- CAMINO INTERNO CSF (3.5m)
- CAMINO TITULARIDAD PÚBLICA
- CAMINO ACCESO A ACONDICIONAR (4m)
- CAMINO PRIVADO EXISTENTE
- CENTRO DE TRANSFORMACIÓN
- SEGUIDOR 1V30 (1 string)

PARCELA NO.	PROVINCIA	MUNICIPIO	POLIGONO	PARCELA	REFCATASTRAL	SUPERFICIE PARCELA (HA)	SUPERFICIE VALLADA (m2)
11	MURCIA	MULA	67	8	30029A06700008	961.812	371009

X-ELI

C/ Pto. Juan Moragal Tel: +34 911770010
 31, 29 28029 Madrid Fax: +34 911770029
 CLIENTE: MARPANI SOLAR 6, S.L.U

PROYECTO: CSF EL MOLINO

SITUACION: MULA - MURCIA - ESPAÑA

TITULO: PARCELA Nº11
 ORDENACION INTERIOR

PROY. NO.	ANADA	MI PLANO	HOJA	REV.
01	A2	PG-11	00	00

El código de verificación (CSV) permite la verificación de la integridad de una copia de este documento electrónico. Este documento incorpora firma electrónica de acuerdo a la Ley 59/2003, de 19 de diciembre, de firma electrónica
<https://sede.murcia.regiondemurcia.es/validacionDoc/index.jsp?entidad=30029>

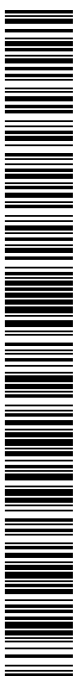

101471 c79201b0563807e63b10a0b266

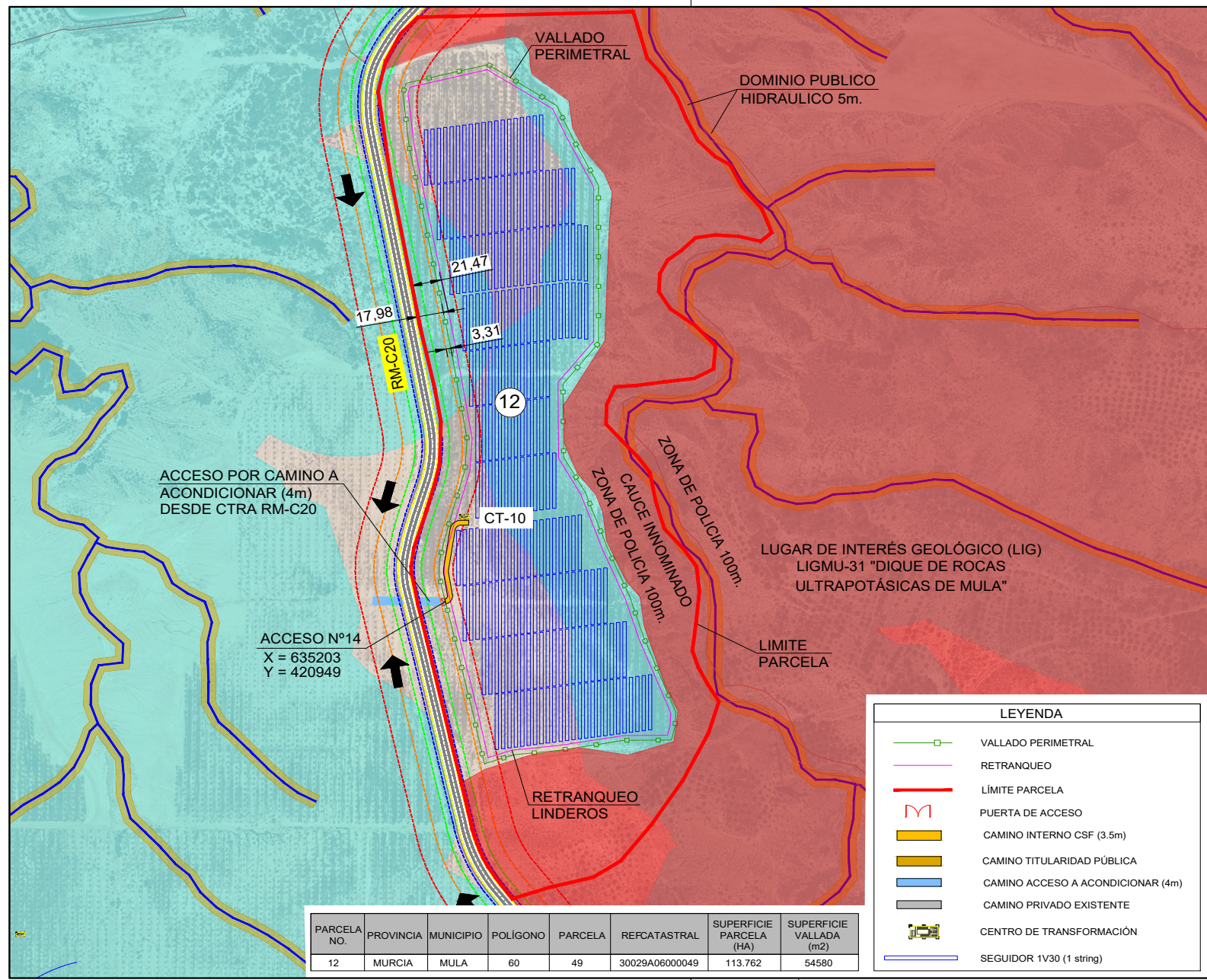

PARCELA NO.	PROVINCIA	MUNICIPIO	POLIGONO	PARCELA	REFCATASTRAL	SUPERFICIE PARCELA (HA)	SUPERFICIE VALLADA (m2)
12	MURCIA	MULA	60	49	30029A06000049	113.762	54580

LEYENDA	
	VALLADO PERIMETRAL
	RETRANQUEO
	LÍMITE PARCELA
	PUERTA DE ACCESO
	CAMINO INTERNO CSF (3.5m)
	CAMINO TITULARIDAD PÚBLICA
	CAMINO ACCESO A ACONDICIONAR (4m)
	CAMINO PRIVADO EXISTENTE
	CENTRO DE TRANSFORMACIÓN
	SEGUIDOR 1V30 (1 string)

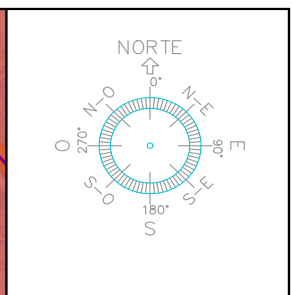

NOTAS:

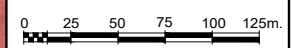

REV.	FECHA	DESCRIPCION

REVISIONES			
DISEÑADO	COMPROBADO	APROBADO	Vº Bº CLIENTE
JCB	SSG	JCM	SI

FECHA	ESCALA(S)
AGOSTO 2022	1:2500



C/ Poeta Juan Maragall Tel: +34 911770010
 1, 5ª 28020 Madrid Fax: +34 911770025

CLIENTE: MARPANI SOLAR 6, S.L.U.
 PROYECTO: CSF EL MOLINO

SITUACIÓN: MULA - MURCIA - ESPAÑA

TÍTULO: PARCELA Nº12 ORDENACIÓN INTERIOR

PROY. NO.	TAMAÑO	Nº PLANO	HOJA	REV.
01	A3	PG-12	00	00

El código de verificación (CSV) permite la verificación de la integridad de una copia de este documento electrónico. Este documento incorpora firma electrónica de acuerdo a la Ley 59/2003, de 19 de diciembre, de firma electrónica
<https://sede.mula.regiondemurcia.es/validacionDoc/index.jsp?entidad=30029>



101471cf79201b0563807e63b10a0b266

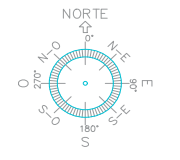
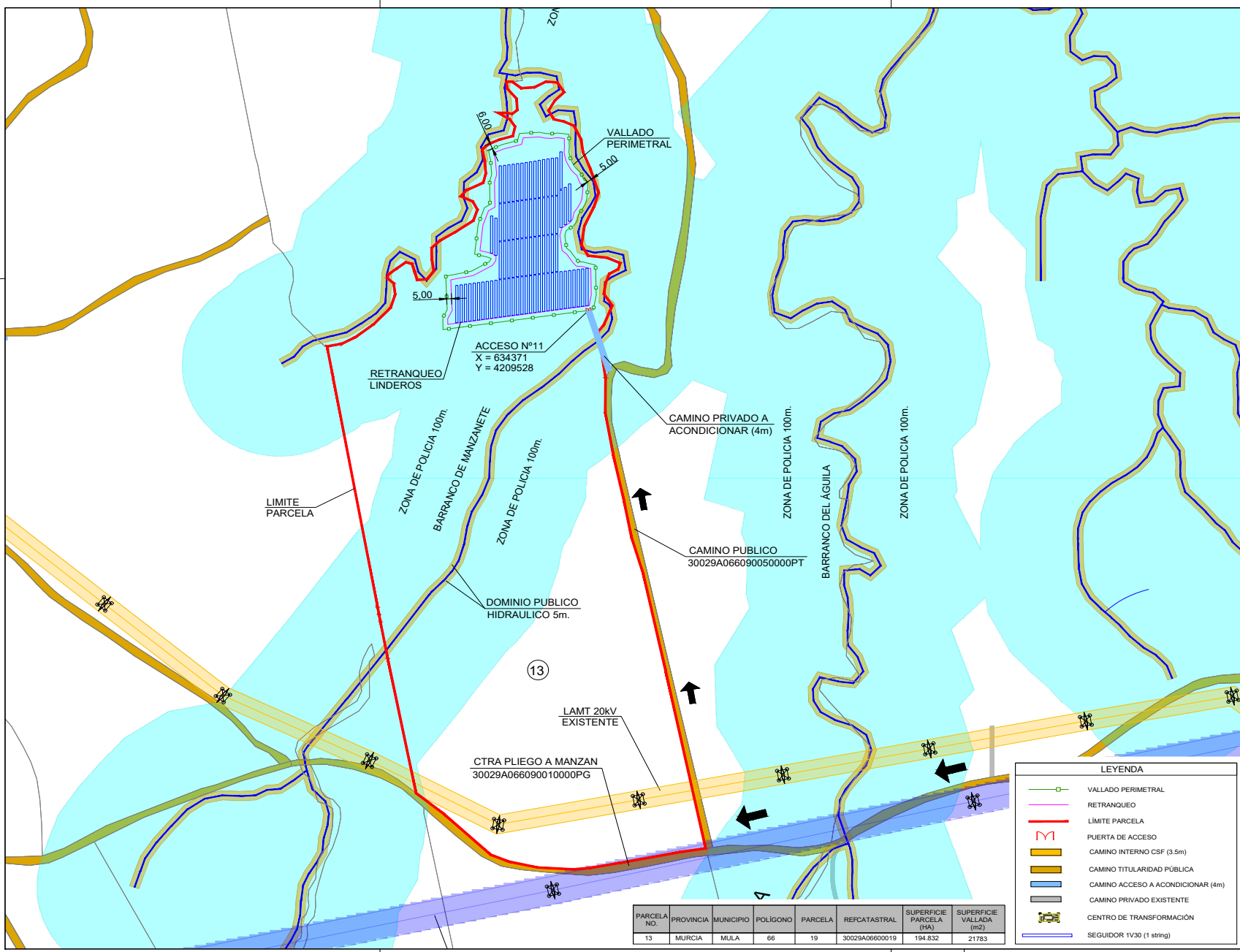

NOTAS

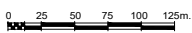

REV.	FECHA	DESCRIPCION	
DESIGNADO	COMPROBADO	APROBADO	VI BR CLIENTE
JCB	SSG	JCM	SI

FECHA: AGOSTO 2022
 ESCALA: 1:2500



C/ Pto. Juan Morago Tel: +34 911770019
 3, 2º 28029 Madrid Fax: +34 911770029
 CLIENTE: MARPANI SOLAR 6, S.L.U.

PROYECTO: CSF EL MOLINO

SITUACION: MULA - MURCIA - ESPAÑA

TITULO: PARCELA N°13
 ORDENACION INTERIOR

PROY. NO.	AÑADA	MI PLANO	Hoja	REV.
01	A2	PG-13	00	00

LEYENDA

- VALLADO PERIMETRAL
- RETRANQUEO
- LIMITE PARCELA
- PUERTA DE ACCESO
- CAMINO INTERNO CSF (3.5m)
- CAMINO TITULARIDAD PÚBLICA
- CAMINO ACCESO A ACONDICIONAR (4m)
- CAMINO PRIVADO EXISTENTE
- CENTRO DE TRANSFORMACION
- SEGUIDOR IV30 (1 string)

PARCELA NO.	PROVINCIA	MUNICIPIO	POLIGONO	PARCELA	RECATASTRAL	SUPERFICIE PARCELA (HA)	SUPERFICIE VALLADA (m2)
13	MURCIA	MULA	66	19	30029A06600019	194.832	21783

El código de verificación (CSV) permite la verificación de la integridad de una copia de este documento electrónico. Este documento incorpora firma electrónica de acuerdo a la Ley 59/2003, de 19 de diciembre, de firma electrónica
<https://sede.mula.regiondemurcia.es/validacionDoc/index.jsp?entidad=30029>



101471cf79201b05b3807e63b10a0b266

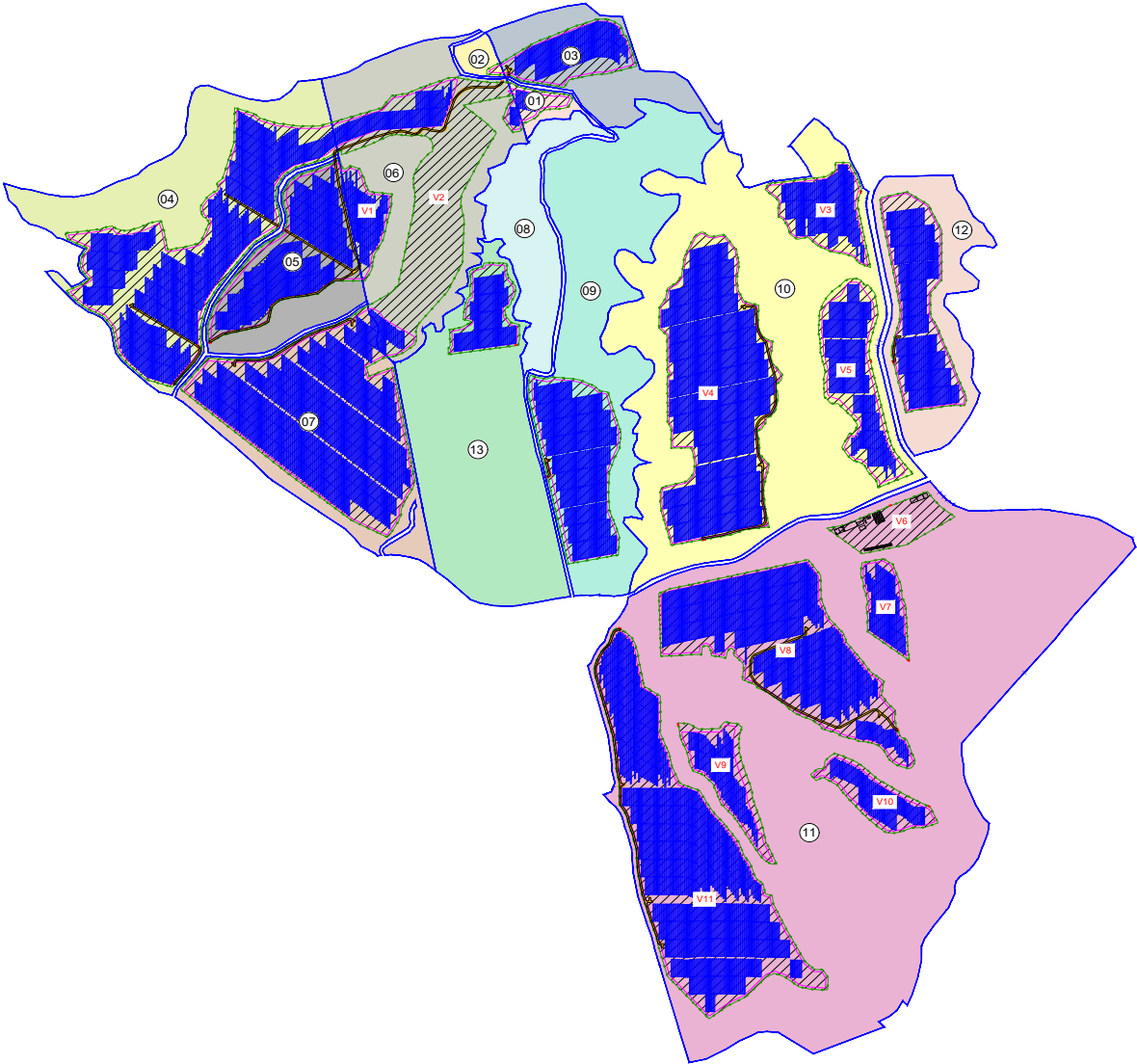

PARCELA NO.	PROVINCIA	MUNICIPIO	POLIGONO	PARCELA	REFCATASTRAL	SUPERFICIE RECINTO VALLADO (m2)
1	MURCIA	MULA	66	7	30029A06600007	6495
2	MURCIA	MULA	66	6	30029A06600006	713
3	MURCIA	MULA	66	8	30029A06600008	29155
4	MURCIA	MULA	66	2	30029A06600002	135661
5	MURCIA	MULA	66	4	30029A06600004	64629
6	MURCIA	MULA	66	5	30029A06600005	V1 15602 V2 97149
7	MURCIA	MULA	66	15	30029A06600015	143841
8	MURCIA	MULA	66	18	30029A06600018	--
9	MURCIA	MULA	66	14	30029A06600014	62251
10	MURCIA	MULA	66	13	30029A06600013	V3 30906
						V4 137442
						V5 47815
						V6 19760
						V7 18349
						V8 120924
11	MURCIA	MULA	67	8	30029A06700008	V9 25466
						V10 21406
						V11 167103
12	MURCIA	MULA	60	49	30029A06600049	54580
13	MURCIA	MULA	66	19	30029A06600019	21783
TOTAL						1219030

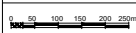
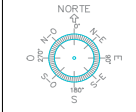

X-ELIO
 C/ Pinar de Mogor Nº.134 01170010
 1.º P. 28020 Murcia Fax: +34 911770025
 MURCIA SOLAR S. L. O.
 CIF EL MOLINO
 MURCIA, ESPAÑA
 SUPERFICIES PARCIALES RECINTOS VALLADOS
 01 AT VALS 06 05

101471cf79201b0563807e63b10a0b266

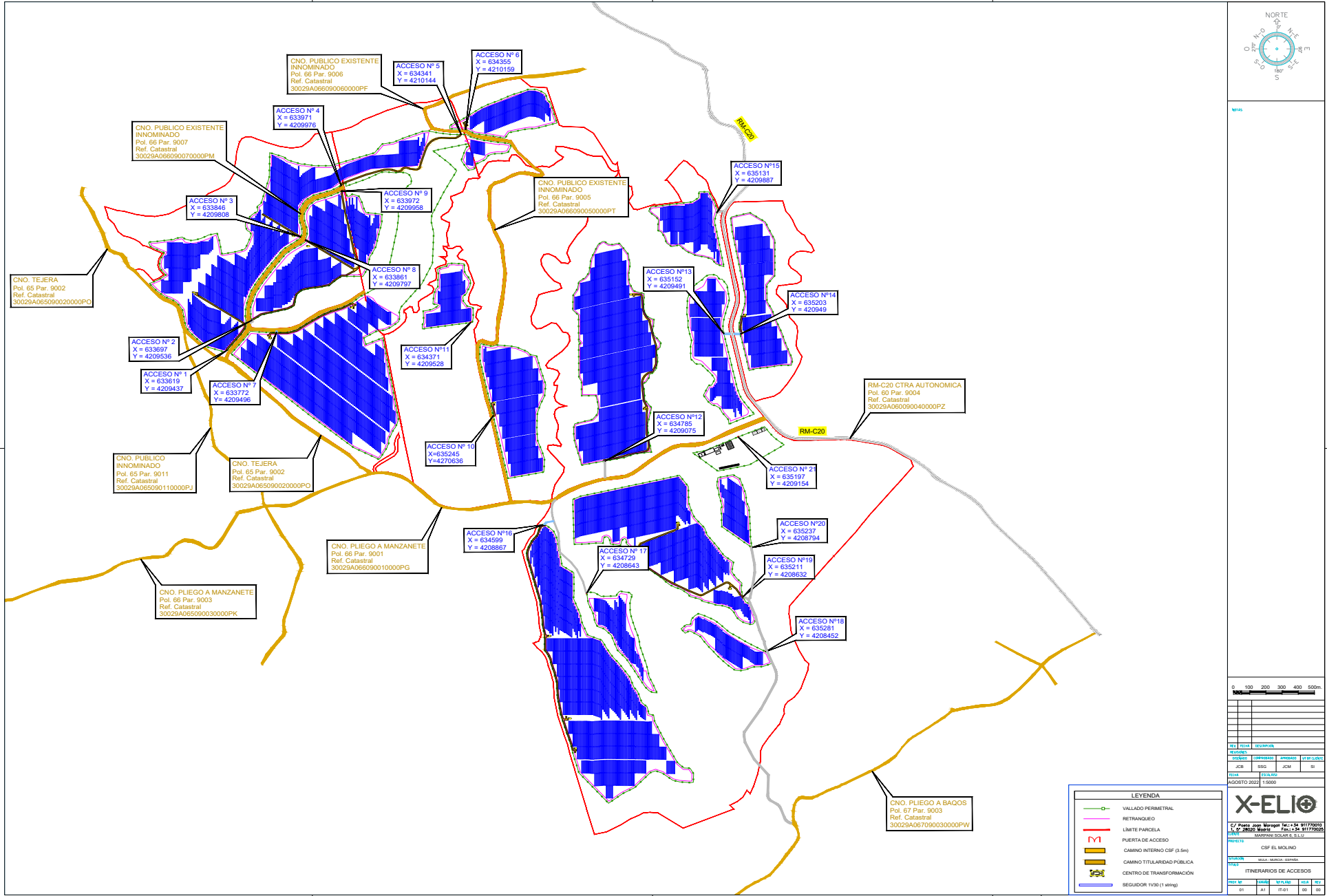

FECHA	USUARIO	ACCIONES	FECHA
JCS	SIS	JCS	SI

FECHA: AGOSTO 2022
Escala: 1:5000

X-ELIO
C/ Plaza San Mateo, 14 - 28117 MADRID
T: +34 91 770010
F: +34 91 770020
MURRAY SOLAR, S.L.U.

PROYECTO: CSF EL MOLINO
ESTACION: BOLA MURCIA - ESPANA

ITINERARIOS DE ACCESOS

FECHA	USUARIO	VALIDA	HECHA	REV
SI	AI	TFE1	06	06