

X-ELI⊕	MARPANI SOLAR 6 SLU	Documentación adjunta a solicitud de autorización de usos y/o construcciones excepcionales en suelo no urbanizable	
--------	---------------------	--	---

## **ANEXOS**

### **ANEXO I: DOCUMENTACIÓN LEGAL Y TÉCNICA**

- 1. Escritura de Constitución Riegos Consul
- 2. Acta de Manifestaciones Titularidad Finca El Molino
- 3. Contrato Arrendamiento 525 Has Riegos Consul - CSF El Molino.
- 4. Nota simple F8207 100% Riegos Consul
- 5. Notas simples varias 100% Riegos Consul
- 6. Consultas descriptivas y gráficas de datos catastrales



# CONSULTA DESCRIPTIVA Y GRÁFICA DE DATOS CATASTRALES DE BIEN INMUEBLE

Referencia catastral: 30029A059000100000PP

## DATOS DESCRIPTIVOS DEL INMUEBLE

### Localización:

Polígono 59 Parcela 10  
LOS LLANOS. MULA [MURCIA]

Clase: RÚSTICO

Uso principal: Agrario

Superficie construida:

Año construcción:

### Cultivo

Subparcela	Cultivo/aprovechamiento	Intensidad Productiva	Superficie m <sup>2</sup>
a	MT Matorral	00	33.700
b	AM Almendro seco	03	72.961
c	O- Olivos seco	00	410
d	C- Labor o Labradío seco	02	3.918
e	MT Matorral	00	2.984
f	O- Olivos seco	00	2.244
g	AM Almendro seco	03	43.761

## PARCELA

Superficie gráfica: 159.979 m<sup>2</sup>

Participación del inmueble: 100,00 %

Tipo:

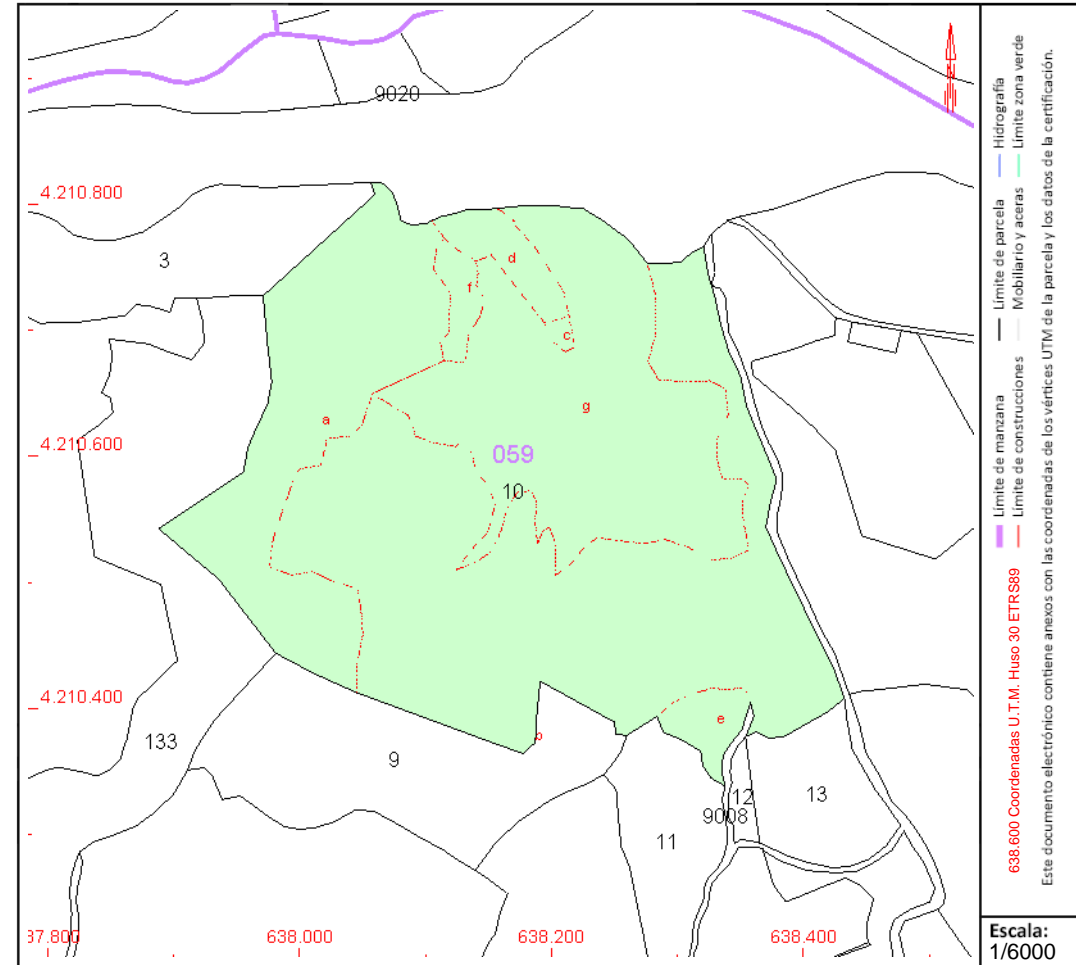

Este documento no es una certificación catastral, pero sus datos pueden ser verificados a través del "Acceso a datos catastrales no protegidos de la SEC"



# CONSULTA DESCRIPTIVA Y GRÁFICA DE DATOS CATASTRALES DE BIEN INMUEBLE

Referencia catastral: 30029A059000040000PY

## DATOS DESCRIPTIVOS DEL INMUEBLE

### Localización:

Polígono 59 Parcela 4  
LOS LLANOS. MULA [MURCIA]

Clase: RÚSTICO

Uso principal: Agrario

Superficie construida:

Año construcción:

### Cultivo

Subparcela	Cultivo/aprovechamiento	Intensidad Productiva	Superficie m <sup>2</sup>
a	MT Matorral	00	3.265
b	AM Almendro seco	03	47.279
c	MT Matorral	00	11.078
d	MT Matorral	00	6.543
e	MT Matorral	00	2.564
f	MT Matorral	00	2.208
g	O- Olivos seco	00	7.183
h	MT Matorral	00	3.227

## PARCELA

Superficie gráfica: 83.347 m<sup>2</sup>

Participación del inmueble: 100,00 %

Tipo:

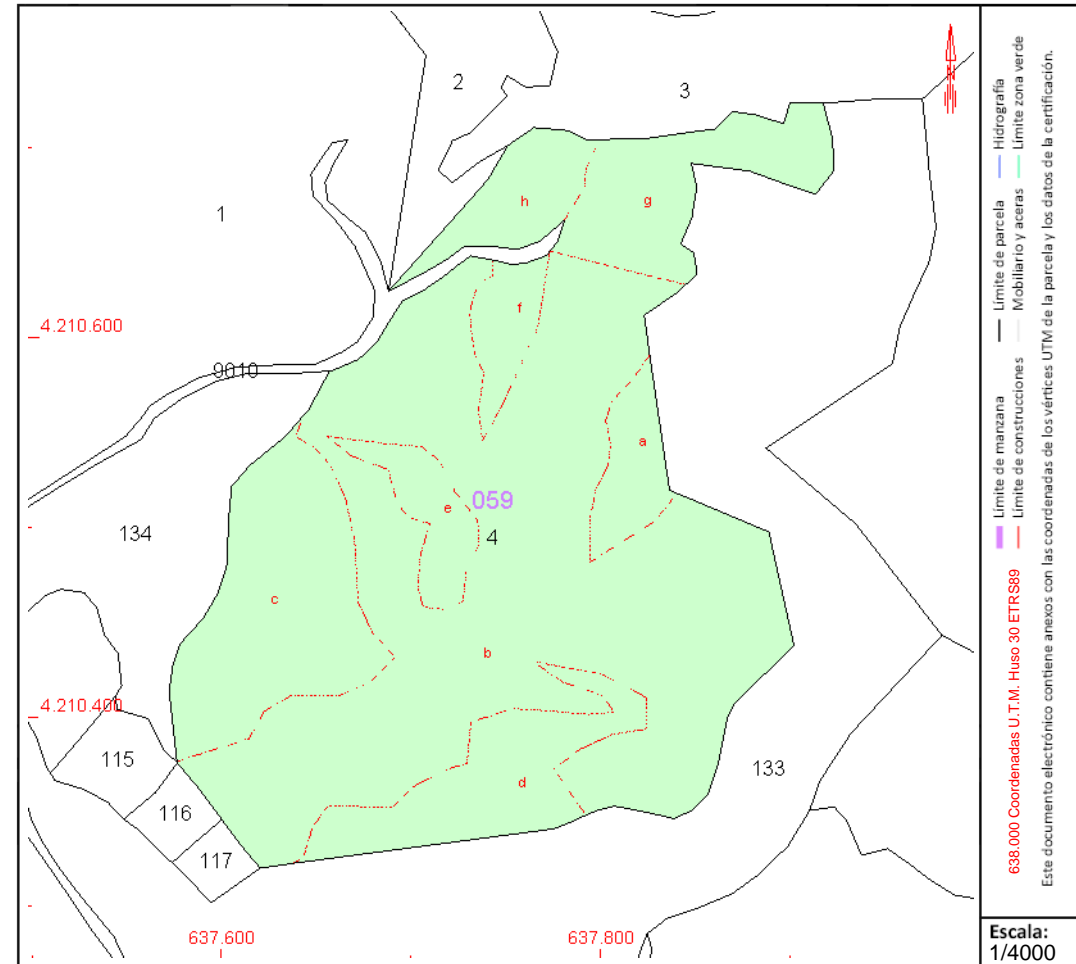

Este documento no es una certificación catastral, pero sus datos pueden ser verificados a través del "Acceso a datos catastrales no protegidos de la SEC"



# CONSULTA DESCRIPTIVA Y GRÁFICA DE DATOS CATASTRALES DE BIEN INMUEBLE

Referencia catastral: 30029A059000190000PX

## DATOS DESCRIPTIVOS DEL INMUEBLE

### Localización:

Polígono 59 Parcela 19  
LOS LLANOS. MULA [MURCIA]

Clase: RÚSTICO

Uso principal: Agrario

Superficie construida: 655 m2

Año construcción: 1900

### Construcción

Destino	Escalera / Planta / Puerta	Superficie m <sup>2</sup>
VIVIENDA	1/00/01	135
ALMACEN	1/00/02	248
VIVIENDA	2/00/01	18
VIVIENDA	2/00/02	5
ALMACEN	2/00/03	70
VIVIENDA	2/00/04	179

### Cultivo

Subparcela	Cultivo/aprovechamiento	Intensidad Productiva	Superficie m <sup>2</sup>
a	AM Almendro seco	03	33.171
b	E- Pastos	00	1.887
c	I- Improductivo	00	631

## PARCELA

Superficie gráfica: 36.876 m2

Participación del inmueble: 100,00 %

Tipo: Parcela construida sin división horizontal

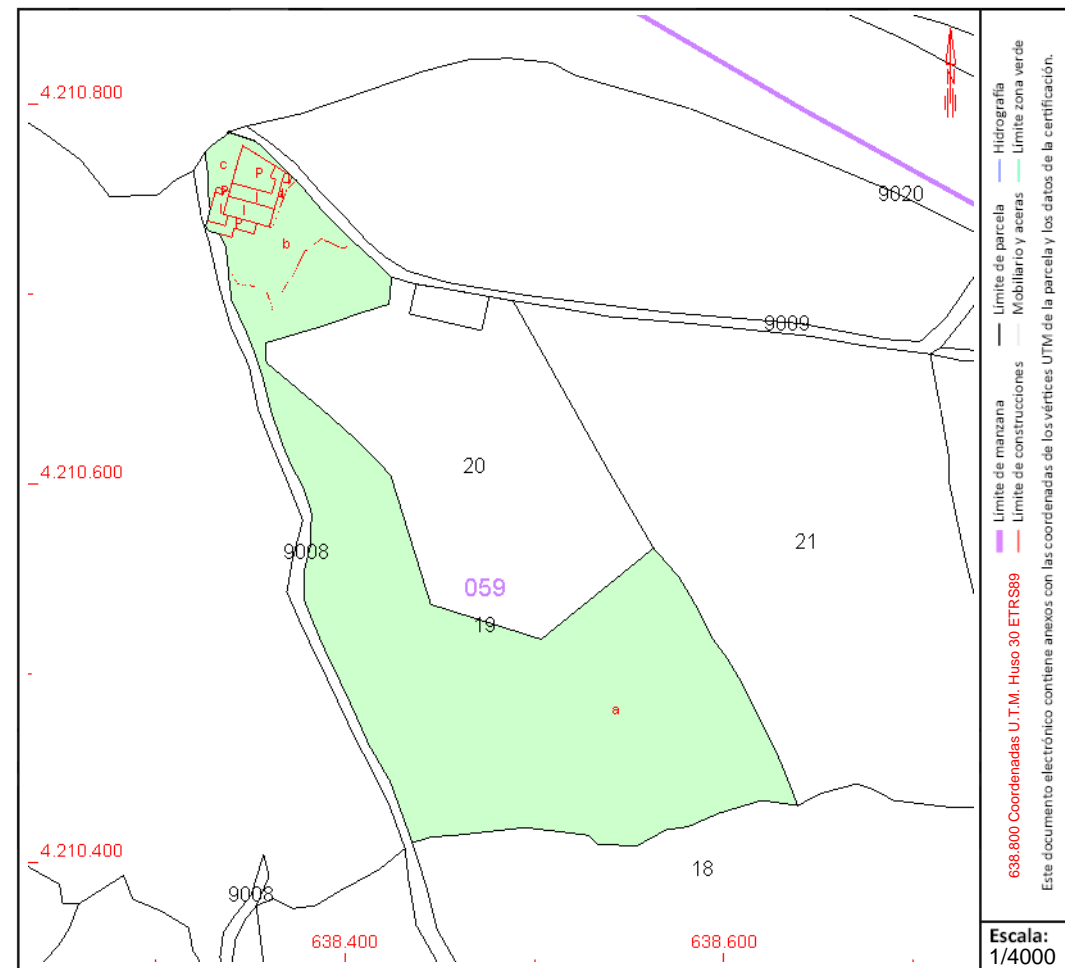

Este documento no es una certificación catastral, pero sus datos pueden ser verificados a través del "Acceso a datos catastrales no protegidos de la SEC"



# CONSULTA DESCRIPTIVA Y GRÁFICA DE DATOS CATASTRALES DE BIEN INMUEBLE

Referencia catastral: 30029A060000500000PW

## DATOS DESCRIPTIVOS DEL INMUEBLE

### Localización:

Polígono 60 Parcela 50  
FINCA EL MOLINO. MULA [MURCIA]

Clase: RÚSTICO

Uso principal: Agrario

Superficie construida: 3.049 m2

Año construcción: 1995

### Construcción

Destino	Escalera / Planta / Puerta	Superficie m <sup>2</sup>
AGRARIO		249
AGRARIO		21
AGRARIO		231
AGRARIO		74
AGRARIO		317
AGRARIO		704
AGRARIO		1.114
AGRARIO		43
VIVIENDA	/00/	198
VIVIENDA	/01/	98

### Cultivo

Subparcela	Cultivo/aprovechamiento	Intensidad Productiva	Superficie m <sup>2</sup>
a	MT Matorral	00	263.212
b	C- Labor o Labradío seco	03	73.481
c	MT Matorral	00	94.531
d	MT Matorral	00	109.778
e	C- Labor o Labradío seco	03	61.287
f	MT Matorral	00	35.961
g	C- Labor o Labradío seco	03	30.427
h	NR Agrios regadío	02	39.894
i	NR Agrios regadío	02	111.139
j	C- Labor o Labradío seco	03	11.722
k	C- Labor o Labradío seco	03	8.232
l	NR Agrios regadío	02	5.613
m	NR Agrios regadío	02	13.740
n	C- Labor o Labradío seco	03	8.485

Continúa en páginas siguientes

## PARCELA

Superficie gráfica: 1.004.115 m2

Participación del inmueble: 100,00 %

Tipo: Parcela construida sin división horizontal

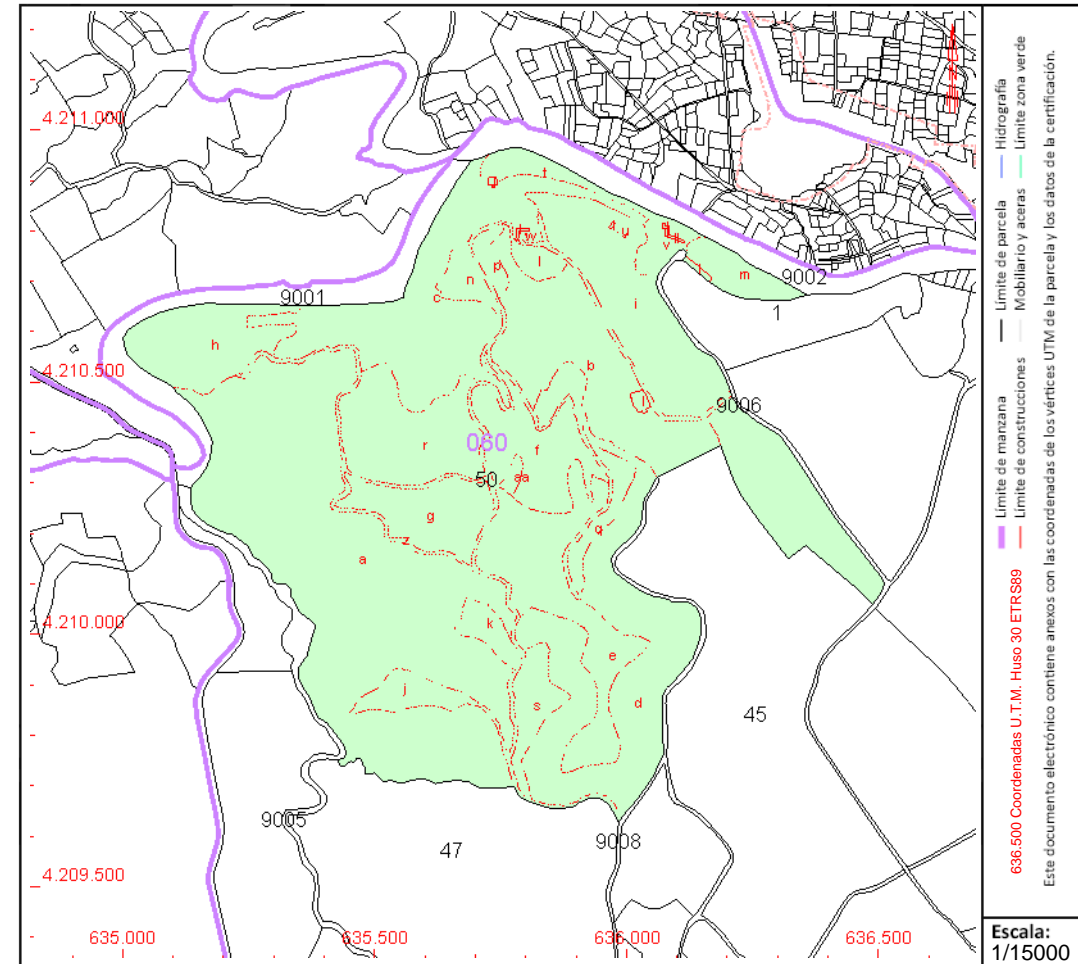

Este documento no es una certificación catastral, pero sus datos pueden ser verificados a través del "Acceso a datos catastrales no protegidos de la SEC"



# CONSULTA DESCRIPTIVA Y GRÁFICA DE DATOS CATASTRALES DE BIEN INMUEBLE

Referencia catastral: 30029A060000500000PW

## DATOS DESCRIPTIVOS DEL INMUEBLE (CONTINUACIÓN)

### Cultivo (Continuación)

Subparcela	Cultivo/Aprovechamiento	IP	Superficie m <sup>2</sup>	Subparcela	Cultivo/Aprovechamiento	IP	Superficie m <sup>2</sup>
p	MT Matorral	00	5.162	q	C- Labor o Labradío seco	03	9407
r	C- Labor o Labradío seco	03	48.313	s	C- Labor o Labradío seco	03	14922
t	NR Agrios regadío	02	10.559	u	I- Improductivo	00	451
v	I- Improductivo	00	8.232	w	I- Improductivo	00	309
z	I- Improductivo	00	34.490	aa	C- LABOR O LABRADÍO SECANO	09	1968



# CONSULTA DESCRIPTIVA Y GRÁFICA DE DATOS CATASTRALES DE BIEN INMUEBLE

Referencia catastral: 30029A066000020000PW

## DATOS DESCRIPTIVOS DEL INMUEBLE

### Localización:

Polígono 66 Parcela 2  
FINCA EL MOLINO. MULA [MURCIA]

Clase: RÚSTICO

Uso principal: Agrario

Superficie construida:

Año construcción:

### Cultivo

Subparcela	Cultivo/aprovechamiento	Intensidad Productiva	Superficie m <sup>2</sup>
a	NR Agrios regadío	02	150.527
b	MT Matorral	00	78.495

## PARCELA

Superficie gráfica: 229.022 m<sup>2</sup>

Participación del inmueble: 100,00 %

Tipo:

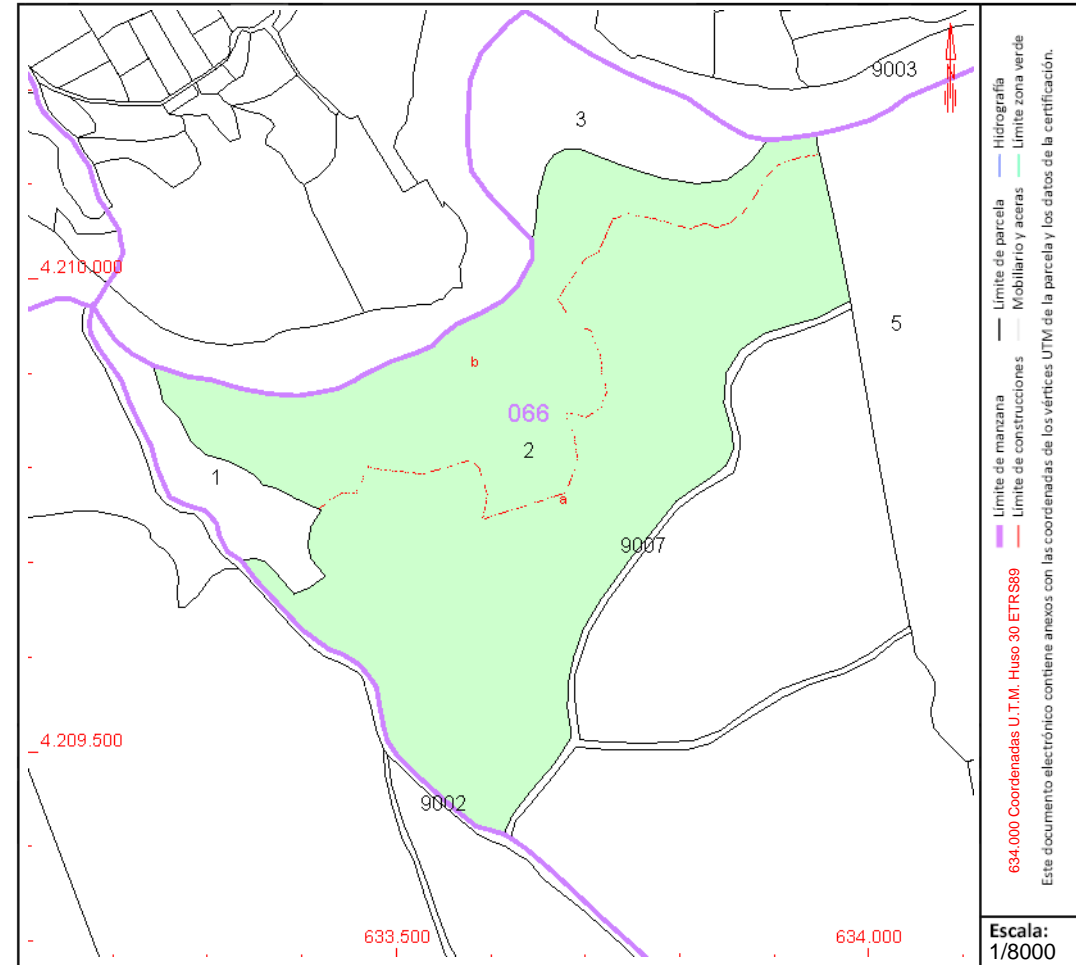

Este documento no es una certificación catastral, pero sus datos pueden ser verificados a través del "Acceso a datos catastrales no protegidos de la SEC"



# CONSULTA DESCRIPTIVA Y GRÁFICA DE DATOS CATASTRALES DE BIEN INMUEBLE

Referencia catastral: 30029A066000040000PB

## DATOS DESCRIPTIVOS DEL INMUEBLE

### Localización:

Polígono 66 Parcela 4  
FINCA EL MOLINO. MULA [MURCIA]

Clase: RÚSTICO

Uso principal: Agrario

Superficie construida:

Año construcción:

### Cultivo

Subparcela	Cultivo/aprovechamiento	Intensidad Productiva	Superficie m <sup>2</sup>
a	NR Agrios regadío	02	66.898
b	MT Matorral	00	24.483

## PARCELA

Superficie gráfica: 91.381 m<sup>2</sup>

Participación del inmueble: 100,00 %

Tipo:

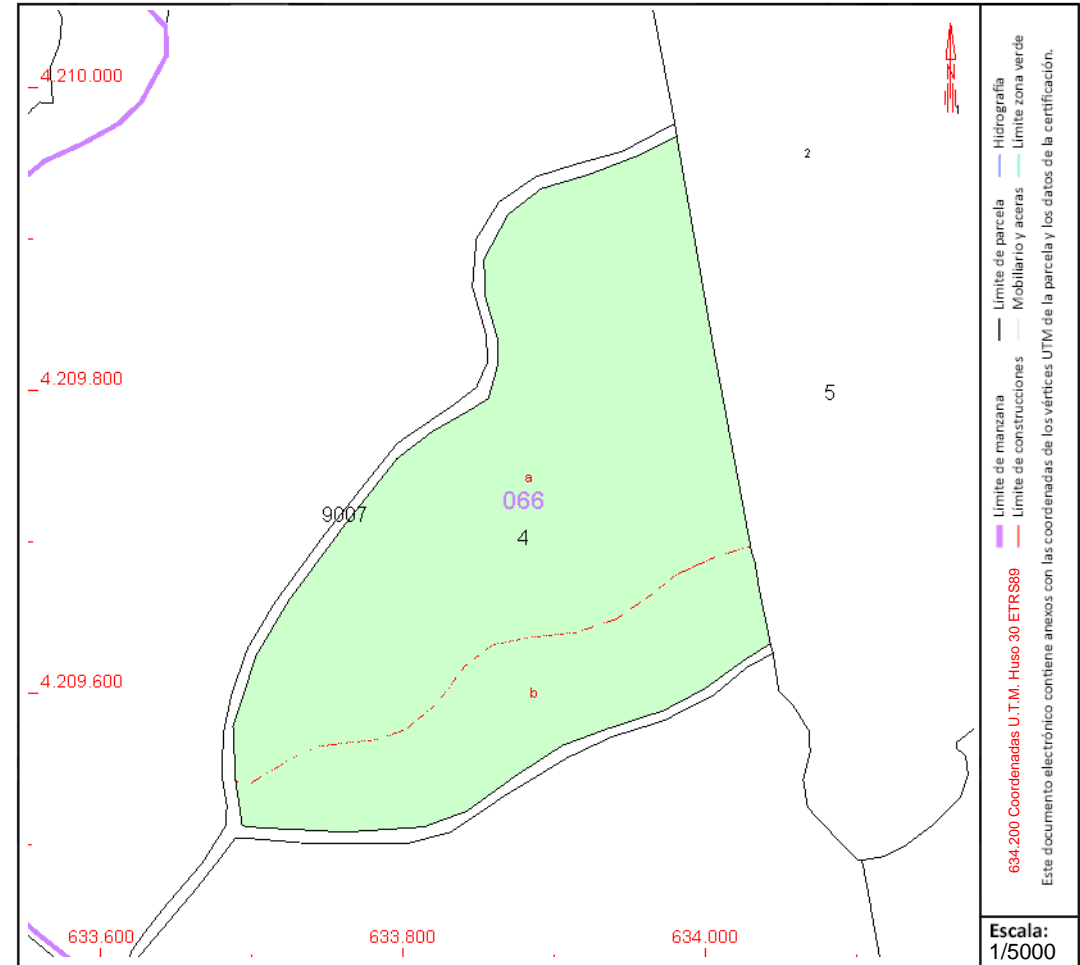

Este documento no es una certificación catastral, pero sus datos pueden ser verificados a través del "Acceso a datos catastrales no protegidos de la SEC"





# CONSULTA DESCRIPTIVA Y GRÁFICA DE DATOS CATASTRALES DE BIEN INMUEBLE

Referencia catastral: 30029A066000050000PY

## DATOS DESCRIPTIVOS DEL INMUEBLE

### Localización:

Polígono 66 Parcela 5  
MANZANETE. MULA [MURCIA]

Clase: RÚSTICO

Uso principal: Agrario

Superficie construida: 3.613 m2

Año construcción: 1975

### Construcción

Destino	Escalera / Planta / Puerta	Superficie m <sup>2</sup>
AGRARIO		110
AGRARIO		3.503

### Cultivo

Subparcela	Cultivo/aprovechamiento	Intensidad Productiva	Superficie m <sup>2</sup>
a	AM Almendro seco	02	110.567
b	MT Matorral	00	60.084
c	MT Matorral	00	19.843
d	I- Improductivo	00	857
e	I- Improductivo	00	1.727
f	I- Improductivo	00	7.747

## PARCELA

Superficie gráfica: 204.438 m2

Participación del inmueble: 100,00 %

Tipo: Parcela construida sin división horizontal

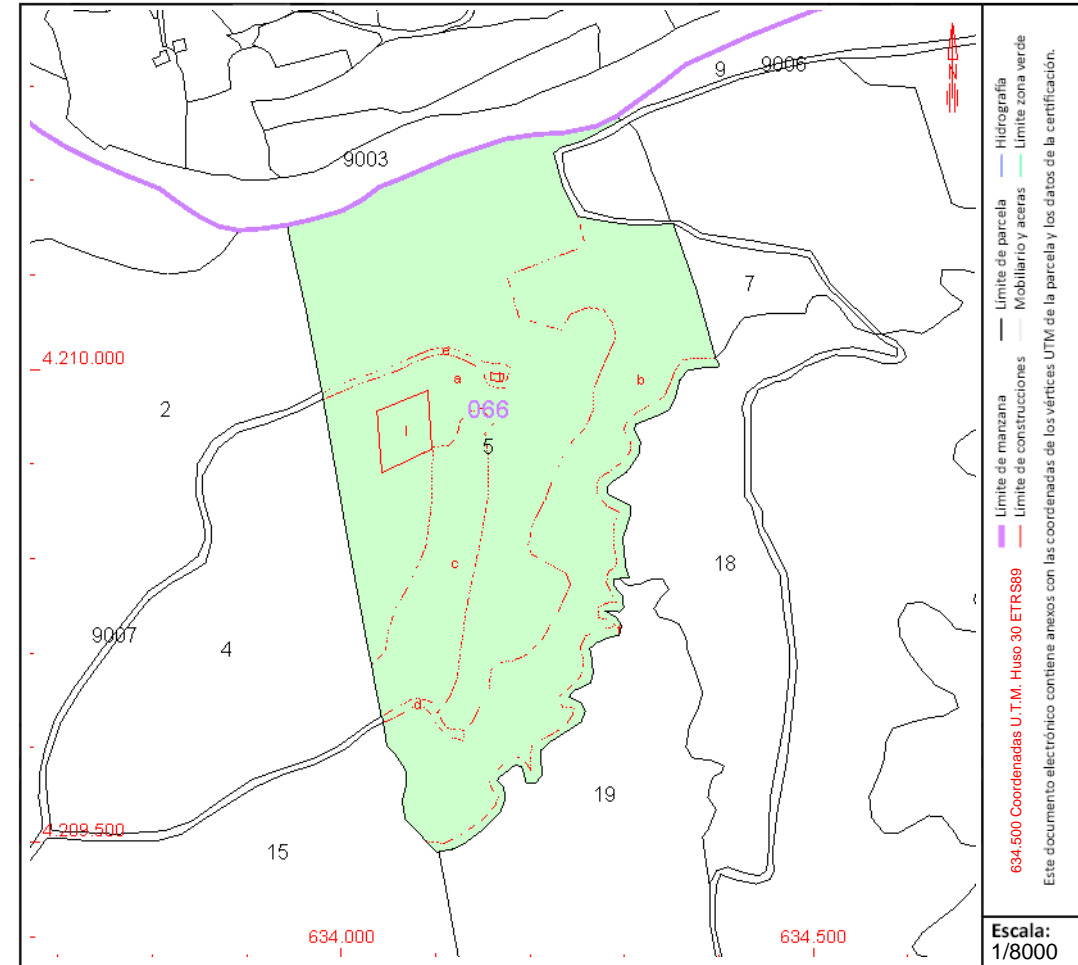

Este documento no es una certificación catastral, pero sus datos pueden ser verificados a través del "Acceso a datos catastrales no protegidos de la SEC"



# CONSULTA DESCRIPTIVA Y GRÁFICA DE DATOS CATASTRALES DE BIEN INMUEBLE

Referencia catastral: 30029A066000060000PG

## DATOS DESCRIPTIVOS DEL INMUEBLE

### Localización:

Polígono 66 Parcela 6  
MANZANETE. MULA [MURCIA]

Clase: RÚSTICO

Uso principal: Agrario

Superficie construida:

Año construcción:

### Cultivo

Subparcela	Cultivo/aprovechamiento	Intensidad Productiva	Superficie m <sup>2</sup>
a	AM Almendro seco	04	6.357
b	MT Matorral	00	1.142

## PARCELA

Superficie gráfica: 7.499 m<sup>2</sup>

Participación del inmueble: 100,00 %

Tipo:

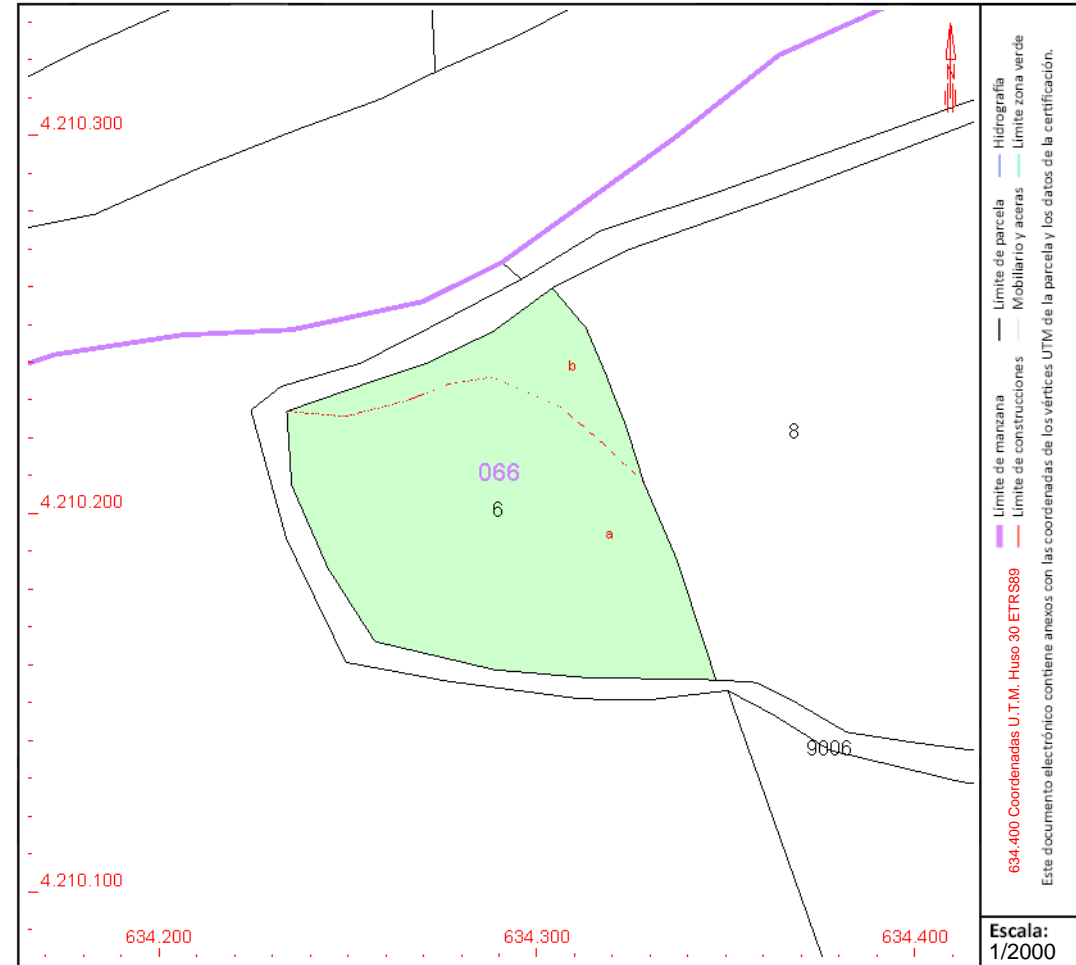

Este documento no es una certificación catastral, pero sus datos pueden ser verificados a través del "Acceso a datos catastrales no protegidos de la SEC"



# CONSULTA DESCRIPTIVA Y GRÁFICA DE DATOS CATASTRALES DE BIEN INMUEBLE

Referencia catastral: 30029A066000070000PQ

## DATOS DESCRIPTIVOS DEL INMUEBLE

**Localización:**

Polígono 66 Parcela 7  
FINCA EL MOLINO. MULA [MURCIA]

**Clase:** RÚSTICO

**Uso principal:** Agrario

**Superficie construida:**

**Año construcción:**

**Cultivo**

Subparcela	Cultivo/aprovechamiento	Intensidad Productiva	Superficie m <sup>2</sup>
0	MT Matorral	00	10.868

## PARCELA

**Superficie gráfica:** 10.868 m2

**Participación del inmueble:** 100,00 %

**Tipo:**

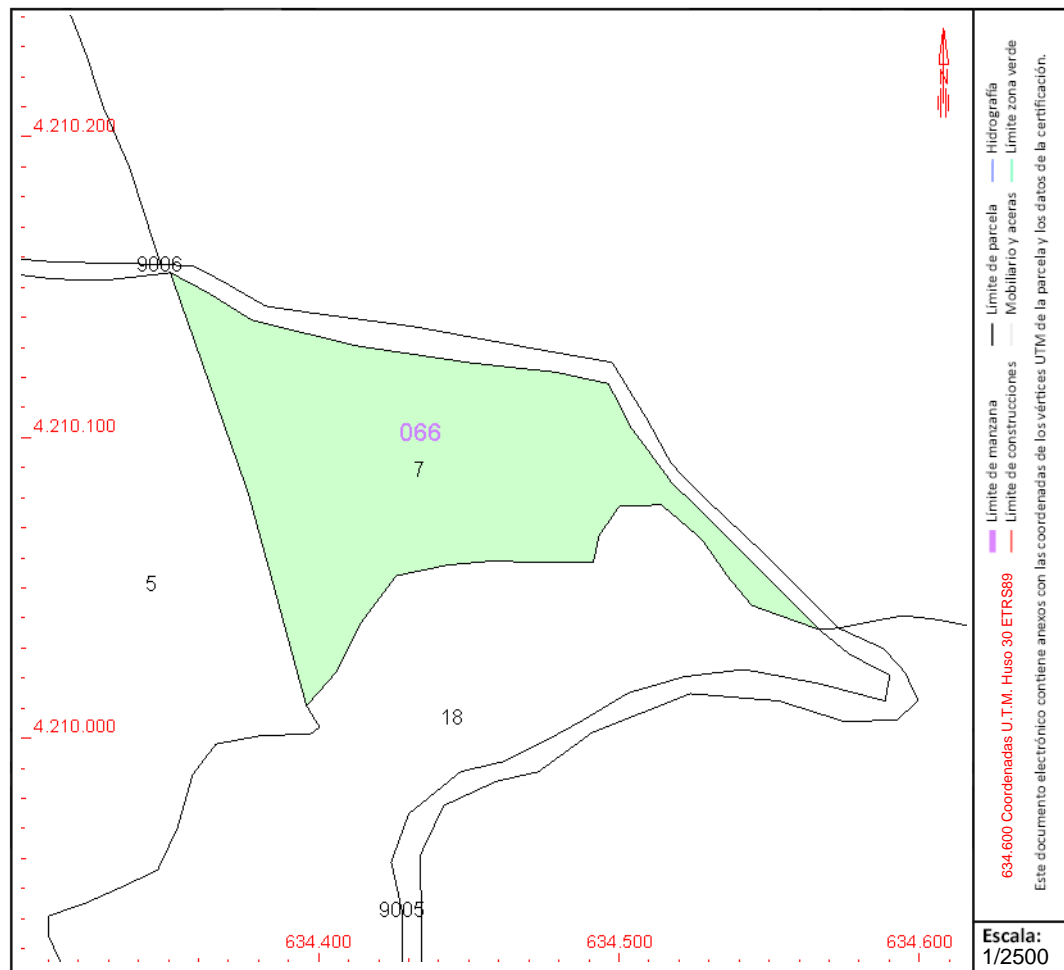

Este documento no es una certificación catastral, pero sus datos pueden ser verificados a través del "Acceso a datos catastrales no protegidos de la SEC"



# CONSULTA DESCRIPTIVA Y GRÁFICA DE DATOS CATASTRALES DE BIEN INMUEBLE

Referencia catastral: 30029A066000080000PP

## DATOS DESCRIPTIVOS DEL INMUEBLE

### Localización:

Polígono 66 Parcela 8  
MANZANETE. MULA [MURCIA]

Clase: RÚSTICO

Uso principal: Agrario

Superficie construida:

Año construcción:

### Cultivo

Subparcela	Cultivo/aprovechamiento	Intensidad Productiva	Superficie m <sup>2</sup>
a	MT Matorral	00	34.472
b	NR Agrios regadío	02	37.648

## PARCELA

Superficie gráfica: 72.120 m<sup>2</sup>

Participación del inmueble: 100,00 %

Tipo:

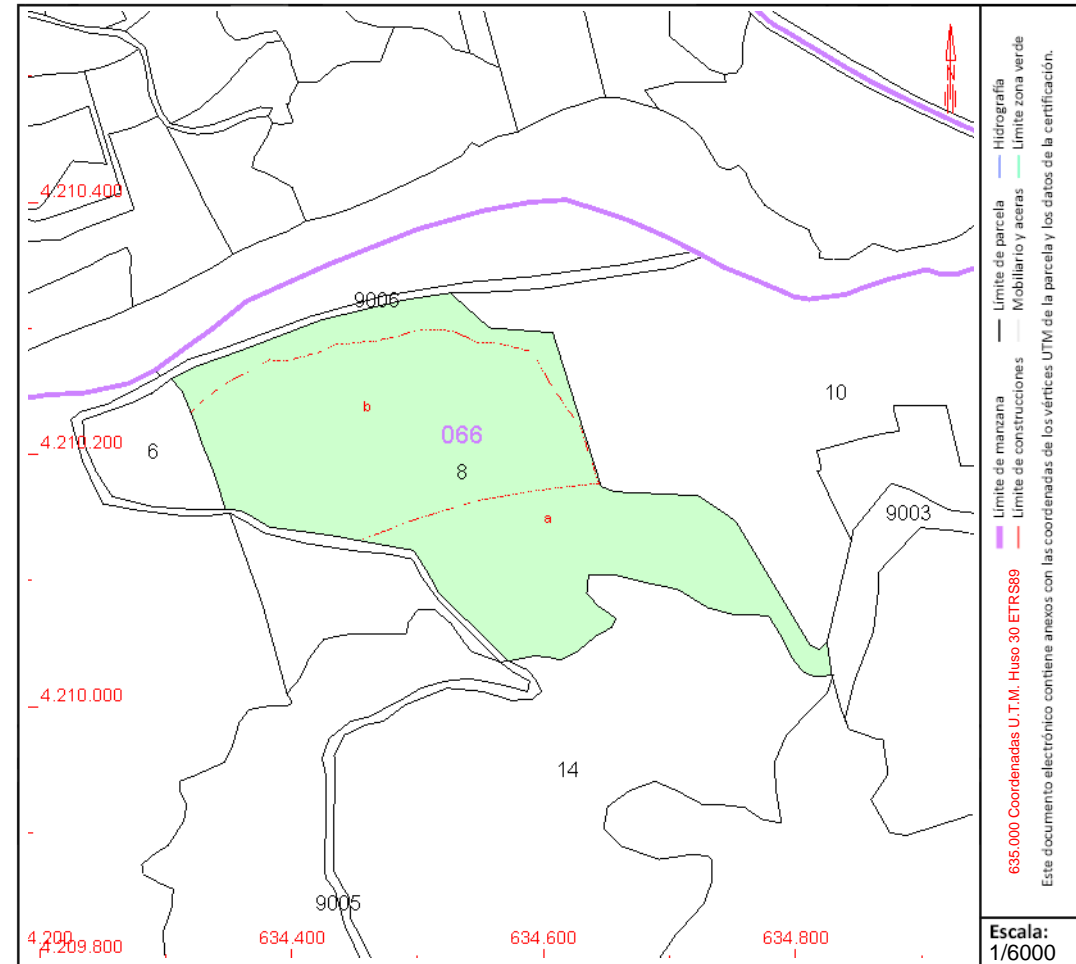

Este documento no es una certificación catastral, pero sus datos pueden ser verificados a través del "Acceso a datos catastrales no protegidos de la SEC"



# CONSULTA DESCRIPTIVA Y GRÁFICA DE DATOS CATASTRALES DE BIEN INMUEBLE

Referencia catastral: 30029A066000090000PL

## DATOS DESCRIPTIVOS DEL INMUEBLE

### Localización:

Polígono 66 Parcela 9  
MANZANETE. MULA [MURCIA]

Clase: RÚSTICO

Uso principal: Agrario

Superficie construida:

Año construcción:

### Cultivo

Subparcela	Cultivo/aprovechamiento	Intensidad Productiva	Superficie m <sup>2</sup>
0	NR Agrios regadío	02	15.920

## PARCELA

Superficie gráfica: 15.920 m2

Participación del inmueble: 100,00 %

Tipo:

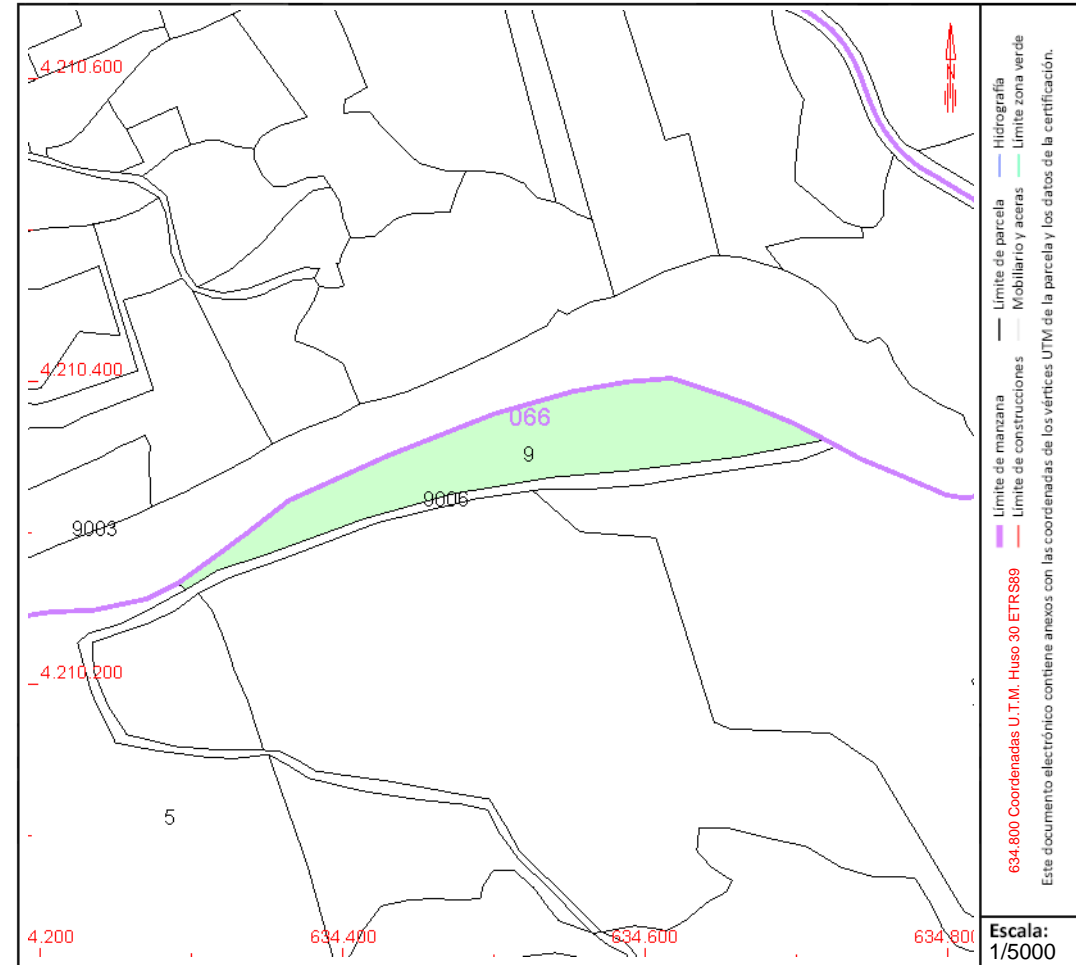

Este documento no es una certificación catastral, pero sus datos pueden ser verificados a través del "Acceso a datos catastrales no protegidos de la SEC"



# CONSULTA DESCRIPTIVA Y GRÁFICA DE DATOS CATASTRALES DE BIEN INMUEBLE

Referencia catastral: 30029A066000130000PT

## DATOS DESCRIPTIVOS DEL INMUEBLE

### Localización:

Polígono 66 Parcela 13  
FINCA EL MOLINO. MULA [MURCIA]

Clase: RÚSTICO

Uso principal: Agrario

Superficie construida: 494 m2

Año construcción: 1975

### Construcción

Destino	Escalera / Planta / Puerta	Superficie m <sup>2</sup>
AGRARIO		494

### Cultivo

Subparcela	Cultivo/aprovechamiento	Intensidad Productiva	Superficie m <sup>2</sup>
a	MT Matorral	00	102.569
b	MT Matorral	00	136.466
c	NR Agrios regadío	02	212.861
d	I- Improductivo	00	28.105

## PARCELA

Superficie gráfica: 480.495 m2

Participación del inmueble: 100,00 %

Tipo: Parcela construida sin división horizontal

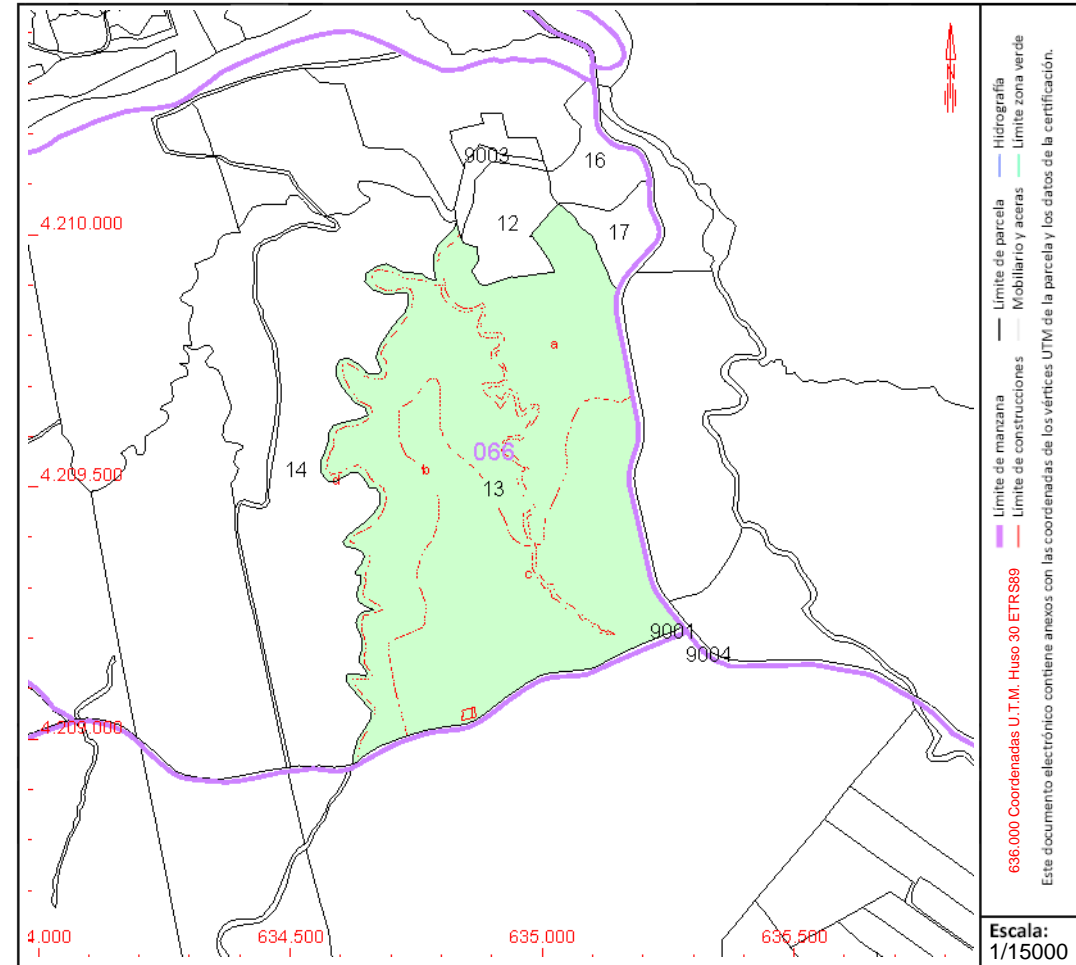

Este documento no es una certificación catastral, pero sus datos pueden ser verificados a través del "Acceso a datos catastrales no protegidos de la SEC"



# CONSULTA DESCRIPTIVA Y GRÁFICA DE DATOS CATASTRALES DE BIEN INMUEBLE

Referencia catastral: 30029A066000140000PF

## DATOS DESCRIPTIVOS DEL INMUEBLE

### Localización:

Polígono 66 Parcela 14  
MANZANETE. MULA [MURCIA]

Clase: RÚSTICO

Uso principal: Agrario

Superficie construida:

Año construcción:

### Cultivo

Subparcela	Cultivo/aprovechamiento	Intensidad Productiva	Superficie m <sup>2</sup>
a	MT Matorral	00	155.863
b	NR Agrios regadío	02	66.296
c	I- Improductivo	00	3.451

## PARCELA

Superficie gráfica: 225.610 m<sup>2</sup>

Participación del inmueble: 100,00 %

Tipo:

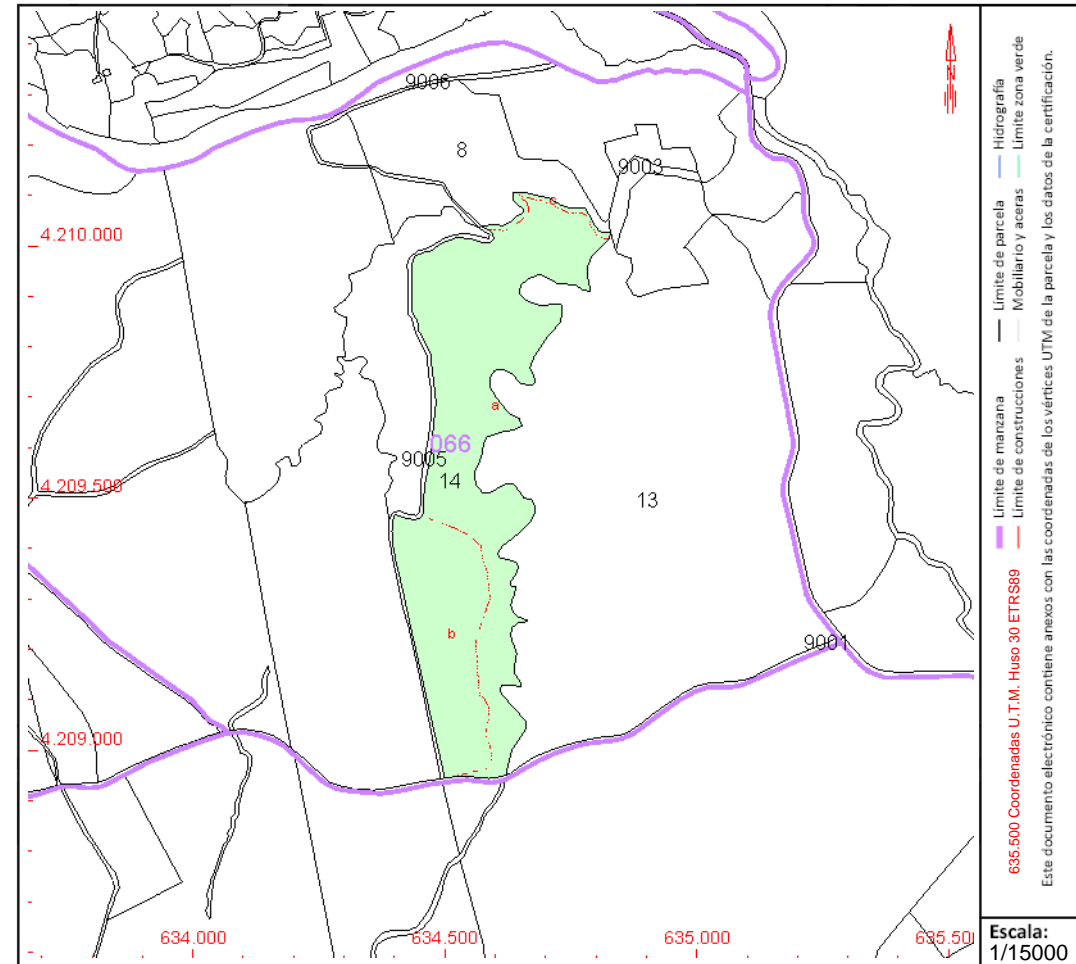

Este documento no es una certificación catastral, pero sus datos pueden ser verificados a través del "Acceso a datos catastrales no protegidos de la SEC"



# CONSULTA DESCRIPTIVA Y GRÁFICA DE DATOS CATASTRALES DE BIEN INMUEBLE

Referencia catastral: 30029A066000150000PM

## DATOS DESCRIPTIVOS DEL INMUEBLE

### Localización:

Polígono 66 Parcela 15  
FINCA EL MOLINO. MULA [MURCIA]

Clase: RÚSTICO

Uso principal: Agrario

Superficie construida:

Año construcción:

### Cultivo

Subparcela	Cultivo/aprovechamiento	Intensidad Productiva	Superficie m <sup>2</sup>
a	NR Agrios regadío	02	168.532
b	C- Labor o Labradío secano	03	6.812

## PARCELA

Superficie gráfica: 175.344 m<sup>2</sup>

Participación del inmueble: 100,00 %

Tipo:

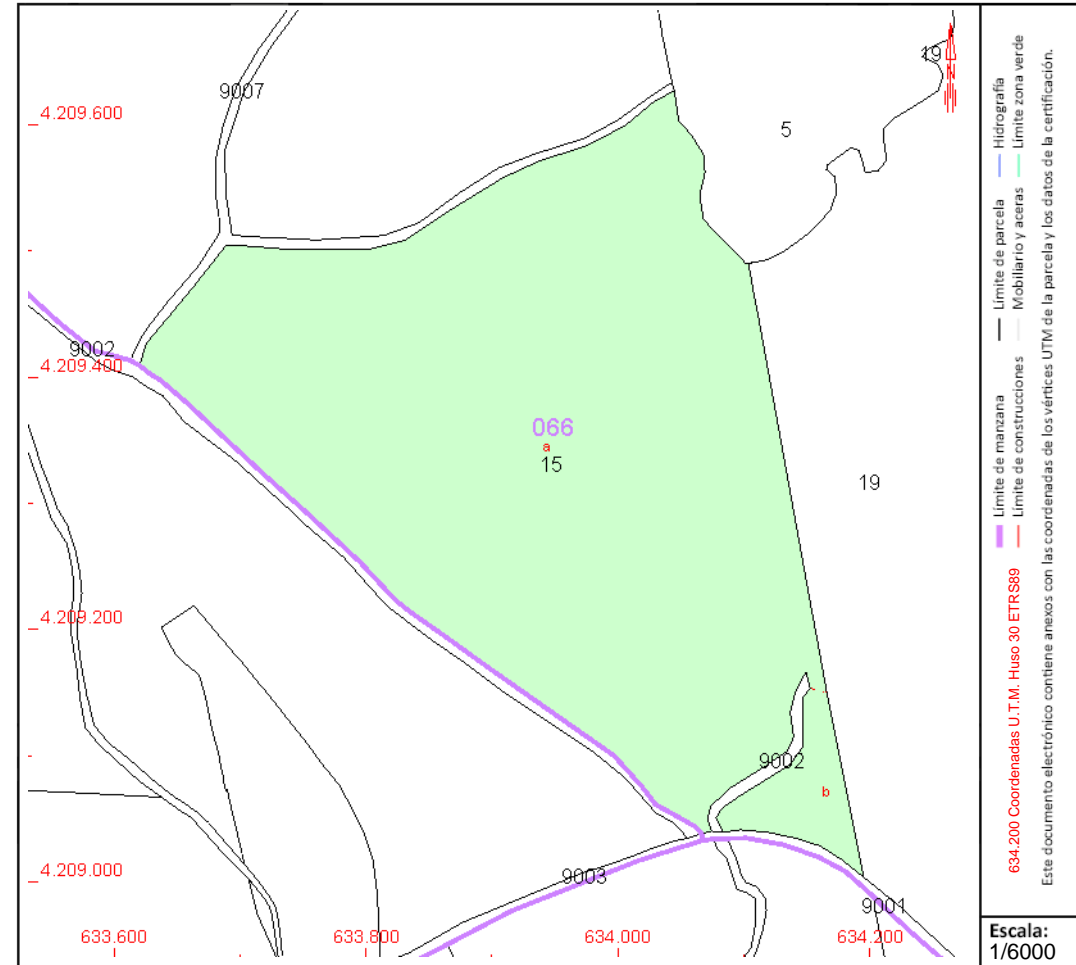

Este documento no es una certificación catastral, pero sus datos pueden ser verificados a través del "Acceso a datos catastrales no protegidos de la SEC"





# CONSULTA DESCRIPTIVA Y GRÁFICA DE DATOS CATASTRALES DE BIEN INMUEBLE

Referencia catastral: 30029A066000180000PR

## DATOS DESCRIPTIVOS DEL INMUEBLE

### Localización:

Polígono 66 Parcela 18  
FINCA EL MOLINO. MULA [MURCIA]

Clase: RÚSTICO

Uso principal: Agrario

Superficie construida:

Año construcción:

### Cultivo

Subparcela	Cultivo/aprovechamiento	Intensidad Productiva	Superficie m <sup>2</sup>
a	MT Matorral	00	56.434
b	I- Improductivo	00	4.640
c	I- Improductivo	00	1.931

## PARCELA

Superficie gráfica: 63.005 m<sup>2</sup>

Participación del inmueble: 100,00 %

Tipo:

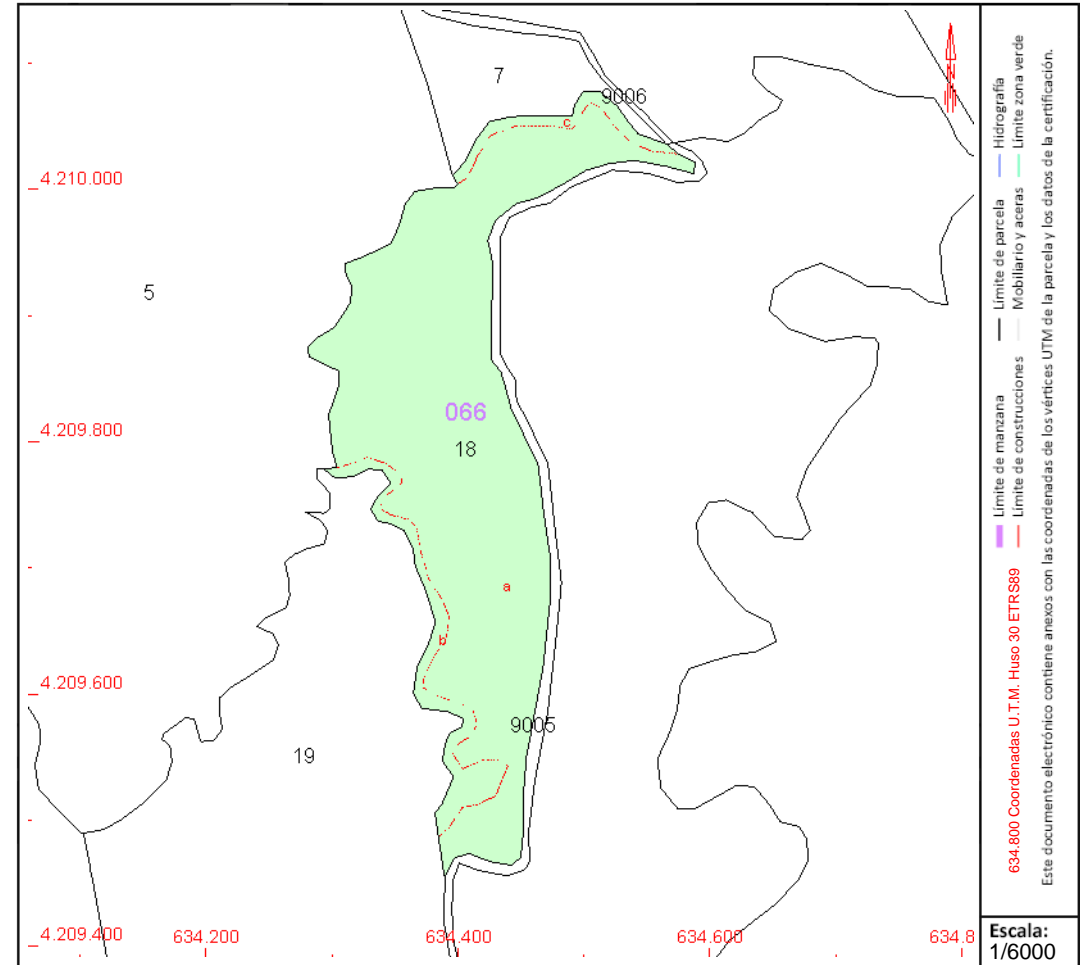

Este documento no es una certificación catastral, pero sus datos pueden ser verificados a través del "Acceso a datos catastrales no protegidos de la SEC"



# CONSULTA DESCRIPTIVA Y GRÁFICA DE DATOS CATASTRALES DE BIEN INMUEBLE

Referencia catastral: 30029A067000070000PH

## DATOS DESCRIPTIVOS DEL INMUEBLE

### Localización:

Polígono 67 Parcela 7  
FINCA EL MOLINO. MULA [MURCIA]

Clase: RÚSTICO

Uso principal: Agrario

Superficie construida:

Año construcción:

### Cultivo

Subparcela	Cultivo/aprovechamiento	Intensidad Productiva	Superficie m <sup>2</sup>
a	C- Labor o Labradío seco	03	1.049
b	MT Matorral	00	7.904

## PARCELA

Superficie gráfica: 8.953 m<sup>2</sup>

Participación del inmueble: 100,00 %

Tipo:

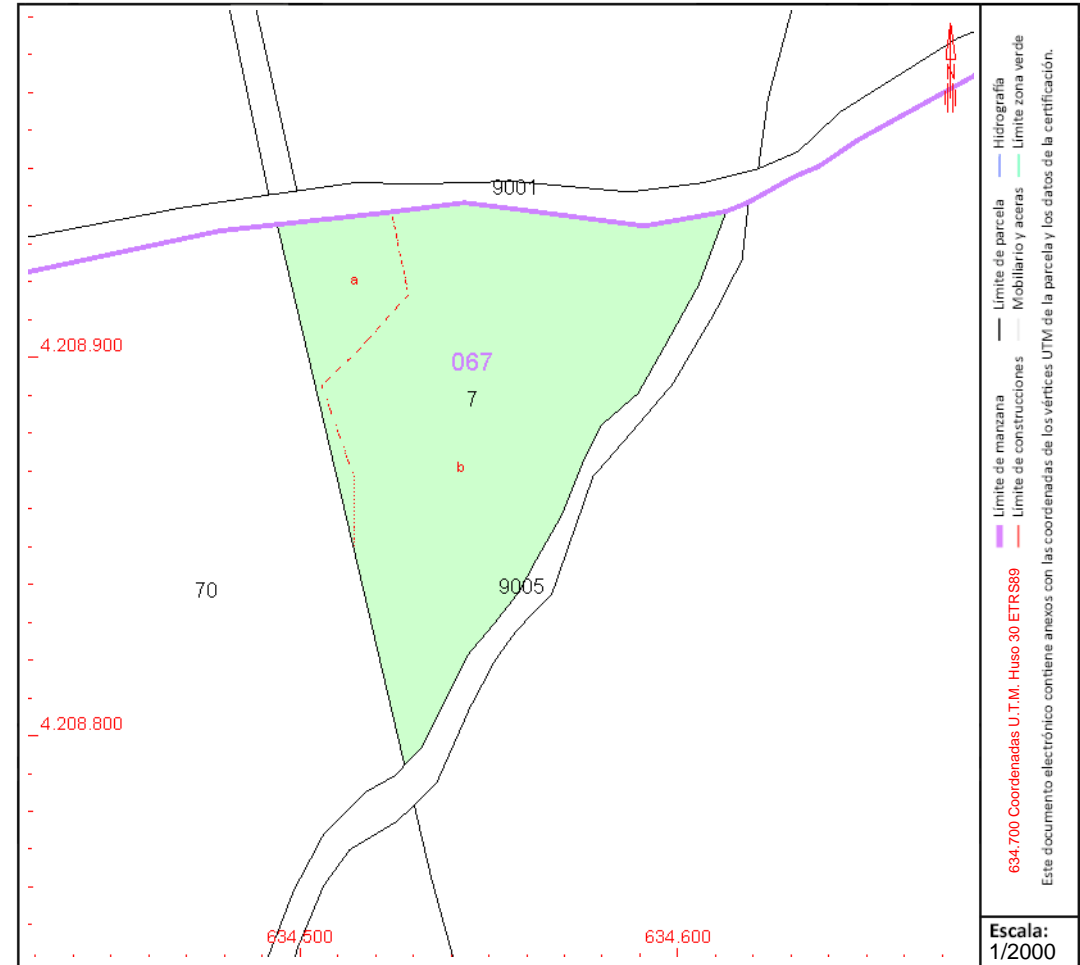

Este documento no es una certificación catastral, pero sus datos pueden ser verificados a través del "Acceso a datos catastrales no protegidos de la SEC"