



TOTAL
 CIAL
 28 (Portrait)
 String/Estructura)

PRE ESTRUCTURAS: 4,02m
 UTH: 0°

S:	1.287	Ud
	108.108	Ud
	62,703	MWp
	69,770	ha

6 (B-27)

CTRA. DE RIBAZO

RIO MULA

PARQUE FV
 CAMPOS

BARRANCO

AUTOVIA DEL NOROESTE
 (RM-15)

BARRA
 DE RIBAZO

SKID 13

SKID 14

SKID 10

SKID 12

SKID 11

SKID 09

O&M

SET

SKID 08

SKID 07

SKID 06

SKID 05

SKID 04

SKID 01

SKID 02

SKID 03

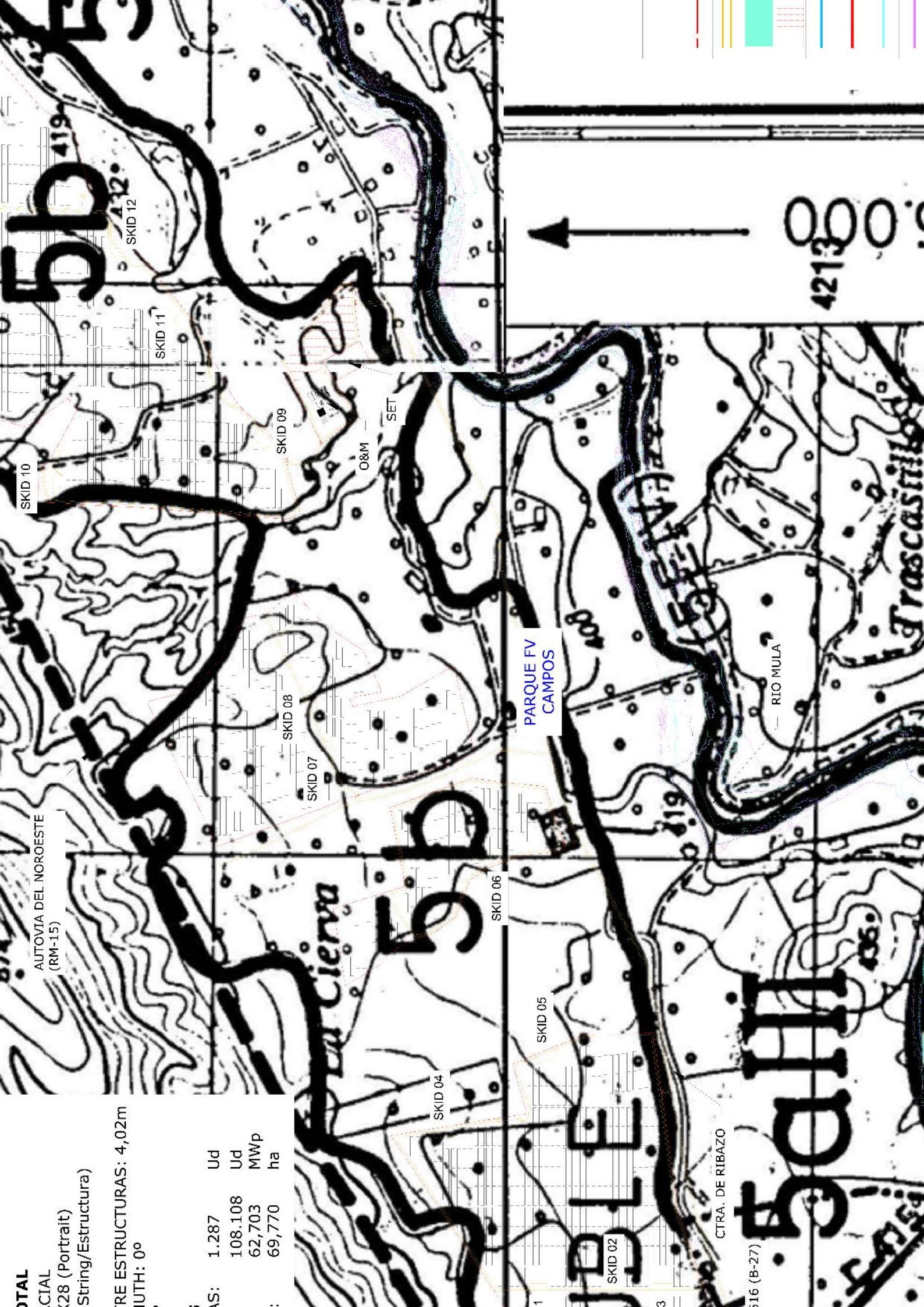

TOTAL
CIAL
 28 (Portrait)
 String/Estructura)

RE ESTRUCTURAS: 4,02m
 UTH: 0°

AS:	1.287	Ud
	108.108	Ud
	62,703	MWp
	69,770	ha

La Cierva

PARQUE FV
 CAMPOS

RIO MULA

CTRA. DE RIBAZO

16 (B-27)

00:00
 42130.0



SKID 10

SKID 12

SKID 11

SKID 09

O&M SET

SKID 08

SKID 07

AUTOVIA DEL NOROESTE
 (RM-15)

SKID 06

SKID 05

SKID 04

SKID 02

Trascastillo

Operación y Mantenimiento, Centros de Transformación y Estructuras Fijas Fotovoltáicas.

- PARQUE + SUPERFICIE CONSTRUIDA
- UPERFICIE QUE SE VINCULARÁ AL
- IE TOTAL OCUPADA
- CIOS FV CAMPOS:**
- 80 m
- CIOS O&M:**
- 1 x 3,02 m
- 2,19 x 11,85 x 2,6 m
- OUSE: 1.- 12 x 10 x 7 m
- HOUSE: 2.- 14,20 x 10 x 7 m
- CIO SE CAMPOS:**
- 10,60 x 4,00 m



LEYENDA

ZONA DE ESTUDIO

CTRA. DE RIBAZO

(B-27)

RIO MULA

PARQUE FV CAMPOS

O&M

SET

BARRANCO

AUTOVIA DEL NOROESTE (RM-15)

BARRA DE RIBAZO

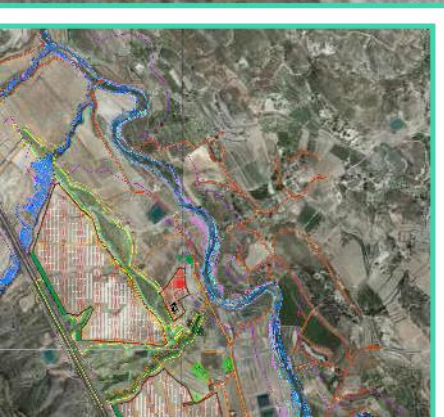

A	CATASTRAL
	INTERNOS
	PÚBLICOS
	RESTAL
	MULA Y PLIEGO"
	E ACOPIO
	MBRE ZEC
	MBRE FORESTAL
	MBRE VEGETAL (25/5m)
	INDABLE



MA DE
DIO 2



A	CATASTRAL
	INTERNOS
	PÚBLICOS
	RESTAL
	MULA Y PLIEGO"
	E ACOPIO
	MBRE ZEC
	MBRE FORESTAL
	LA VEGETAL (25/5m)
	INDABLE